LASPRO
CONSULTORES

EXCELENTÍSSIMO SENHOR DOUTOR JUIZ DE DIREITO DA 7ª VARA CÍVEL DA COMARCA DE RIBEIRÃO PRETO DO ESTADO DE SÃO PAULO

Recuperação Judicial
Processo nº 1001034-71.2016.8.26.0506

LASPRO CONSULTORES LTDA, neste ato representada pelo **DR. ORESTE NESTOR DE SOUZA LASPRO,** nomeada Administradora Judicial nos autos da Recuperação Judicial em epígrafe, requerida por **SPEL ENGENHARIA LTDA. E OUTRAS – GRUPO SPEL** vem respeitosamente, à presença de Vossa Excelência, com fulcro no artigo 22, II, "a" e "c" da Lei n° 11.101/2005 apresentar **Relatório das Atividades das Recuperandas**, referente ao período de **maio e junho de 2021**.

72-784.1 CT| CB/MM

Fone: +55 11 3211-3010 / Fax: +55 11 3255-3727
R. Major Quedinho, 111 - 18º andar • Centro
01050-030 • São Paulo/SP
lasproconsultores.com.br

Fone: + 39-02 79 47 65 / Fax: + 39-02 78 44 97
Via Visconti di Modrone nº 8/10
20122 • Milão/Itália
edoardoricci.it

LASPRO
CONSULTORES

Sumário

I. INTRODUÇÃO 3
II. DA SITUAÇÃO ECONÔMICO-FINANCEIRA 5
SPEL ENGENHARIA LTDA 5
A. Balanço Patrimonial 5
B. Demonstração do Resultado do Exercício 17
C. Fluxo de Caixa 20
D. Funcionários 21
E. Impostos 22
F. Demais Relatórios 23
ART SPEL INDÚSTRIA E COMERCIO LTDA 24
A. Balanço Patrimonial 24
B. Demonstração do Resultado do Exercício 32
C. Fluxo de Caixa 34
D. Funcionários 34
E. Impostos 35
F. Demais Relatórios 36
EDISPEL CONSTRUTORA E INCORPORADORA LTDA 37
A. Balanço Patrimonial 37
B. Demonstração do Resultado do Exercício 43
C. Fluxo de Caixa 45
D. Funcionários 45
E. Impostos 46
F. Demais Relatórios 47
III. DO PLANO DE RECUPERAÇÃO JUDICIAL 48
IV. DILIGÊNCIA 51
V. PENDÊNCIAS 65
VI. CONCLUSÃO 66
VII. DO ENCERRAMENTO 68

Fone: +55 11 3211-3010 / Fax: +55 11 3255-3727
R. Major Quedinho, 111 - 18º andar • Centro
01050-030 • São Paulo/SP
lasproconsultores.com.br

Fone: + 39-02 79 47 65 / Fax: + 39-02 78 44 97
Via Visconti di Modrone nº 8/10
20122 • Milão/Itália
edoardoricci.it

LASPRO
CONSULTORES

I. INTRODUÇÃO

1. Aos 15 de janeiro de 2016 as requerentes ingressaram com pedido de Recuperação Judicial, devido à crise de liquidez causada pelo impacto negativo direto em suas atividades, advindos da redução, nos últimos anos, dos serviços e obras contratadas pelos governos federal, estaduais e municipais e pelo aumento dos preços dos insumos, impactando o fluxo de caixa. O deferimento foi concedido aos 05 de fevereiro de 2016, para as seguintes empresas:

- **SPEL ENGENHARIA LTDA.**, situada a Rodovia Abrão Assed s/nº, Bairro Zona rural, Km 53 + 200m, município de Ribeirão Preto, inscrita no CNPJ sob nº 50.426.386/0001-76, com início das atividades em 26 de dezembro de 1978, tem como objeto social a atividade de terraplenagem, pavimentação, urbanismo, construção civil em geral, serviços de concretagem, usinagem de concreto e asfalto, locação de máquinas e veículos, fabricação de artefatos de concreto de cimento, comércio de materiais para construção geral, compra e venda de imóveis, locação, desmembramento, loteamento de terrenos, incorporação imobiliária e construção de imóveis para venda e limpeza urbana em geral.
    - Quadro Societário:

SOCIOS	QUOTAS	VALOR	%
IEDA GUEDES PINHEIRO	2700000	R$ 2.700.000,00	40%
LEONEL MASSARO	1350000	R$ 1.350.000,00	20%
MARIO FRANCISCO COCHONI	2700000	R$ 2.700.000,00	40%
Total		R$ 6.750.000,00	100%

- **ART SPEL INDÚSTRIA E COMÉRCIO LTDA.**, situada a Rodovia Abrão Assed, s/nº, Bairro Zona rural, Km 53 + 300m, município de Ribeirão Preto, inscrita no CNPJ sob nº 57.762.882/0001-40, com início das atividades em 24 de junho de

Fone: +55 11 3211-3010 / Fax: +55 11 3255-3727
R. Major Quedinho, 111 - 18º andar • Centro
01050-030 • São Paulo/SP
lasproconsultores.com.br
Fone: + 39-02 79 47 65 / Fax: + 39-02 78 44 97
Via Visconti di Modrone nº 8/10
20122 • Milão/Itália
edoardoricci.it

1987, tem como objeto social a atividade de indústria e comércio de artefatos de concreto, prestação de serviços de engenharia, pavimentação, urbanismo, construção civil em geral, serviços de concretagem, usinagem de concreto e asfalto, terraplenagem em geral, serviços auxiliares e complementares por conta própria e de terceiros, comércio de materiais para construção, locação de máquinas e equipamentos e instalações próprias.

- Quadro Societário:

SOCIOS	QUOTAS	VALOR	%
IEDA GUEDES PINHEIRO	400	R$ 400,00	40%
LEONEL MASSARO	200	R$ 200,00	20%
MARIO FRANCISCO COCHONI	400	R$ 400,00	40%
Total		R$ 1.000,00	100%

- **EDISPEL CONSTRUTORA E INCORPORADORA LTDA.**, situada a Rodovia Abrão Assed, nº 53, Bairro Zona Rural, Km 53 + 250m, município de Ribeirão Preto, inscrita no CNPJ sob nº 68.906.932./0001-31, com início das atividades em 01 de setembro de 1992, tem como objeto social a atividade de construção civil em geral, incorporação e participação de empreendimentos imobiliários, por conta própria ou de terceiros, terraplenagem, pavimentação, urbanismo, infraestrutura, comércio de minerais não metálicos, tais como: pedras para construção, britadas, cimentos, chapas, telhas, tubos e fibrocimento e outros produtos de minerais não metálicos.
  - Quadro Societário:

Fone: +55 11 3211-3010 / Fax: +55 11 3255-3727
R. Major Quedinho, 111 - 18º andar • Centro
01050-030 • São Paulo/SP
lasproconsultores.com.br
Fone: + 39-02 79 47 65 / Fax: + 39-02 78 44 97
Via Visconti di Modrone nº 8/10
20122 • Milão/Itália
edoardoricci.it

SOCIOS	QUOTAS	VALOR	%
IEDA GUEDES PINHEIRO	400000	R$ 400.000,00	40%
LEONEL MASSARO	200000	R$ 200.000,00	20%
MARIO FRANCISCO COCHONI	400000	R$ 400.000,00	40%
Total		R$ 1.000.000,00	100%

II. DA SITUAÇÃO ECONÔMICO-FINANCEIRA

2. Cabe observar que as Recuperandas são as responsáveis pelo fornecimento das informações acerca de suas atividades contempladas neste Relatório inclusive sob as penas do artigo 171, da Lei 11.101/05.

3. A situação operacional é apresentada a partir dos documentos solicitados as Recuperandas conforme: **(A)** Balanço Patrimonial; **(B)** Demonstração do Resultado do Exercício; **(C)** Fluxo de Caixa; **(D)** Funcionários; **(E)** Impostos; e, **(F)** Demais Relatórios.

4. As informações que seguem nos Balanços Patrimoniais, foram compiladas dos balancetes mensais de janeiro a abril de 2021, reportado em relatório anterior, a junho de 2021, os quais foram disponibilizados pelas Recuperandas.

SPEL ENGENHARIA LTDA

A. Balanço Patrimonial

5. O **Ativo Total** sofreu redução de R$ 87.709 (oitenta e sete mil, setecentos e nove reais) de abril a junho de 2021, atingindo R$ 36.988.650

Fone: +55 11 3211-3010 / Fax: +55 11 3255-3727
R. Major Quedinho, 111 - 18º andar • Centro
01050-030 • São Paulo/SP
lasproconsultores.com.br
Fone: + 39-02 79 47 65 / Fax: + 39-02 78 44 97
Via Visconti di Modrone nº 8/10
20122 • Milão/Itália
edoardoricci.it

(trinta e seis milhões, novecentos e oitenta e oito mil, seiscentos e cinquenta reais), dos quais 76% estão reconhecidos no ativo circulante.

6. O **Disponível** registrou redução de 44% de abril a junho de 2021, totalizando R$ 6.496 (seis mil, quatrocentos e noventa e seis reais) segregados em:

- Caixa Matriz sofreu redução de 91% de abril a junho de 2021, encerrando o período analisado com saldo de R$ 601 (seiscentos e um reais). Registrou neste período, movimentação de entradas e saídas de aproximadamente R$ 440 mil (quatrocentos e quarenta mil reais).
  - Ressalta-se que a alínea **Caixa**, dentro do conceito contábil, é a denominação de "conta" que registra valores dos recursos imediatamente disponíveis, para efetuar pagamentos, causando estranheza a grandeza dos valores movimentados mensalmente, sendo necessários maiores esclarecimentos sobre a utilização dessa conta, podendo estar atrelada a alguma Instituição Financeira.
- Depósitos Bancários a Vista apresentou movimentação de abril a junho de 2021, entre entradas e saídas de aproximadamente R$ 200 mil (duzentos mil reais), perfazendo saldo de R$ 1.105 (um mil, cento e cinco reais).
  - Foram disponibilizados extratos bancários dos bancos Santander 13.000682-9 e Banco Sicob c/c 42.645-8 corroborando com os demonstrativos contábeis.
    - Os demais extratos bancários relativos à Caixa Econômica Federal e Santander conta 13220207-5, não foram disponibilizados.
- Outros Créditos: não apresentaram movimentação no período analisado, mantendo o saldo de R$ 4.790 (quatro mil, setecentos e noventa reais) em junho de 2021, relativos a Cauções Diversas – Dursarp Rib. Preto.

Fone: +55 11 3211-3010 / Fax: +55 11 3255-3727
R. Major Quedinho, 111 - 18º andar • Centro
01050-030 • São Paulo/SP
lasproconsultores.com.br

Fone: + 39-02 79 47 65 / Fax: + 39-02 78 44 97
Via Visconti di Modrone nº 8/10
20122 • Milão/Itália
edoardoricci.it

7. Houve manutenção das duplicatas a receber de **Clientes**, mantendo saldo de R$ 2.211.842 (dois milhões, duzentos e onze mil, oitocentos e quarenta e dois reais) em junho de 2021, estando abaixo os saldos em aberto mais representativos:

Clientes - R$	jun/21	%
Prefeitura de Ribeirão Preto	666.118	30%
SVN Empreendimentos e Construções	438.275	20%
Talude Consruções S/A	351.500	16%
Pagano III Empreendimentos Imobiliários	131.087	6%
Ser Rio Construtora LTDA	120.000	5%
Prefeitura Santa Rita Passa	68.040	3%
Municipio de Bebedouro	56.976	3%
Terras de Saão Paulo Empreendimentos	49.792	2%
Prefeitura Municipal de Altinopolis	42.190	2%
Jose Homero Borela	40.000	2%
Subtotal	**1.963.978**	**89%**
Demais Clientes	247.864	11%
Total Geral	**2.211.842**	**100%**

Fonte : Balancete de Verificação junho de 2021

- 13% dos recebíveis foram antecipados através de **Duplicatas Descontadas**, equivalente a R$ 282.113 (duzentos e oitenta e dois mil, cento e treze reais), alocados no passivo circulante, não apresentando movimentação durante o período analisado, perfazendo recebíveis líquidos de R$ 1.929.729 (um milhão, novecentos e vinte e nove mil, setecentos e vinte e nove reais), em junho de 2021.
  - Observa-se que o faturamento auferido no mês de maio e junho de 2021, não impactou a rubrica de Clientes, em virtude das vendas realizadas à vista terem sua contra partida no Disponível, e as vendas a prazo registradas na

Fone: +55 11 3211-3010 / Fax: +55 11 3255-3727
R. Major Quedinho, 111 - 18° andar • Centro
01050-030 • São Paulo/SP
lasproconsultores.com.br
Fone: + 39-02 79 47 65 / Fax: + 39-02 78 44 97
Via Visconti di Modrone n° 8/10
20122 • Milão/Itália
edoardoricci.it

alínea Créditos com Locação de Imóveis, reconhecidos na rubrica de Outros Créditos.

- Não foram disponibilizados relatórios financeiros de contas a receber e duplicatas descontadas para validação dos saldos contábeis apresentados.
- Ademais, reitera-se a necessidade de avaliação da probabilidade de recebimento dos títulos de clientes, para melhor apresentação da situação contábil e financeira. Devendo ser reconhecido PDD – Provisão de Devedores Duvidosos ou Perdas referente os valores com baixa probabilidade de recebimento.

8. Correspondendo a 62% do **Ativo Total** os **Estoques** registraram crescimento de R$ 90.057 (noventa mil e cinquenta e sete reais) em fevereiro de 2021, relativos a Mercadorias para Revenda, sendo integralmente baixados em maio de 2021, perfazendo saldo de R$ 22.983.354 (vinte e dois milhões, novecentos e oitenta e três mil, trezentos e cinquenta e quatro reais) relativos a Imóveis destinados a venda. No mês de junho de 2021, não houve movimentação na rubrica.

9. Os **Impostos a Recuperar** mantiveram créditos compensáveis de R$ 264.087 (duzentos e sessenta e quatro mil e oitenta e sete reais) em junho de 2021, onde 48% referem-se à CSLL Retenções, conforme quadro a seguir:

Fone: +55 11 3211-3010 / Fax: +55 11 3255-3727
R. Major Quedinho, 111 - 18º andar • Centro
01050-030 • São Paulo/SP
lasproconsultores.com.br

Fone: + 39-02 79 47 65 / Fax: + 39-02 78 44 97
Via Visconti di Modrone nº 8/10
20122 • Milão/Itália
edoardoricci.it

Tributos a Recuperar - R$	jun/21	%
CSLL Retenções	126.310	48%
IRRF a Recuperar	50.518	19%
Retenções INSS 0.S 209	42.049	16%
CSLL Retido a Recuperar	18.584	7%
COFINS Retenções	15.561	6%
Contribuição Social Estimativa	7.693	3%
PIS Retenções	3.372	1%
	264.087	100%

10. Os **Outros Créditos** apresentaram reduções mensais de abril a junho de 2021, atingindo saldo de R$ 2.697.604 (dois milhões, seiscentos e noventa e sete mil, seiscentos e quatro reais), distribuídos em: 77% referem-se a Precatórios a Receber, 19% Outros Créditos a Receber, 3% Créditos com Locação e Imóveis e 1% referente Adiantamentos a Fornecedores.

- No ativo não circulante os **Outros Créditos** registraram crescimento de R$ 97.057 (noventa e sete mil e cinquenta e sete reais) de abril a junho de 2021, totalizando R$ 5.653.686 (cinco milhões, seiscentos e cinquenta e três mil, seiscentos e oitenta e seis reais), segregados em: 79% referem-se a Precatórios a Receber, 13% referem-se a Depósitos para Recursos Judiciais e Depósitos Judiciais, 7% Empréstimos junto a também Recuperanda **EDISPEL** e 1% relativo a Despesas Antecipadas, referente a IPVA a Apropriar.
    - Ademais o Empréstimo realizado a **EDISPEL** no montante de R$ 390.541 (trezentos e noventa mil, quinhentos e quarenta e um reais) estão divergentes dos R$ 411.034 (quatrocentos e onze mil e trinta e quatro reais) registrados no passivo desta Recuperanda, tendo assim variação de R$ 20.493 (vinte mil, quatrocentos e noventa e três reais) em junho de 2021.

11. Em maio de 2021 houve redução de R$ 10.000 (dez mil reais) no **Imobilizado** relativos a Máquinas e Equipamentos, atingindo Bens em

Fone: +55 11 3211-3010 / Fax: +55 11 3255-3727
R. Major Quedinho, 111 - 18° andar • Centro
01050-030 • São Paulo/SP
lasproconsultores.com.br

Fone: + 39-02 79 47 65 / Fax: + 39-02 78 44 97
Via Visconti di Modrone n° 8/10
20122 • Milão/Itália
edoardoricci.it

LASPRO
CONSULTORES

Uso de R$ 17.770.517 (dezessete milhões, setecentos e setenta mil, quinhentos e dezessete reais), sendo reconhecido mensalmente as **Depreciações**, perfazendo saldo líquido de R$ 3.161.458 (três milhões, cento e sessenta e um mil, quatrocentos e cinquenta e oito reais) em junho de 2021, distribuídos conforme a seguir:

Imobilizado - R$	jun/21
Veiculos	9.259.424
Máquinas e Equipamentos	7.980.432
Móveis e Utensilios	266.548
Instalações	93.457
Ferramentas	59.070
Computadores e Periféricos	57.984
Telefonia	53.601
(-) Depreciações	- 14.609.058
Total Geral	**3.161.458**

Fonte : Balancete de Verificação junho/2021

- Ademais, foi solicitado esclarecimentos e autorização para baixa de Imobilizado.

Em R$

Balanço Patrimonial	jan/21	fev/21	mar/21 v2	abr/21	mai/21	jun/21
Ativo	**37.118.049**	**37.085.097**	**37.081.879**	**37.076.359**	**37.036.890**	**36.988.650**
Circulante	**28.127.187**	**28.222.318**	**28.248.942**	**28.275.736**	**28.188.250**	**28.163.382**
Disponível	2.462	- 1.631	2.459	11.632	15.459	6.496
Clientes	2.192.720	2.192.720	2.211.842	2.211.842	2.211.842	2.211.842
Estoque	22.983.354	23.073.410	23.073.410	23.073.410	22.983.354	22.983.354
Impostos a Recuperar	264.087	264.087	264.087	264.087	264.087	264.087
Outros Créditos	2.684.565	2.693.732	2.697.143	2.714.765	2.713.508	2.697.604
Não Circulante	**8.990.862**	**8.862.780**	**8.832.937**	**8.800.623**	**8.848.640**	**8.825.267**
Investimentos	10.123	10.123	10.123	10.123	10.123	10.123
Outros Creditos	5.648.931	5.554.630	5.556.630	5.556.630	5.646.686	5.653.686
Imobilizado/Intangivel	**3.331.808**	**3.298.027**	**3.266.185**	**3.233.870**	**3.191.831**	**3.161.458**
Bens em uso	*17.780.412*	*17.780.412*	*17.780.517*	*17.780.517*	*17.770.517*	*17.770.517*
(-) Depr/Amort. Acumulada	*- 14.448.604*	*- 14.482.384*	*- 14.514.332*	*- 14.546.646*	*- 14.578.686*	*- 14.609.058*

72-784.1 CT| CB/MM

Fone: +55 11 3211-3010 / Fax: +55 11 3255-3727
R. Major Quedinho, 111 - 18° andar • Centro
01050-030 • São Paulo/SP
lasproconsultores.com.br

Fone: + 39-02 79 47 65 / Fax: + 39-02 78 44 97
Via Visconti di Modrone n° 8/10
20122 • Milão/Itália
edoardoricci.it

LASPRO
CONSULTORES

12. O **Endividamento** total da **SPEL ENGENHARIA** de janeiro a maio de 2021, apresentou constante e gradativo crescimento, seguido de redução de R$ 45.161 (quarenta e cinco mil, cento e sessenta e um reais) em junho de 2021, atingindo R$ 27.736.047 (vinte e sete milhões, setecentos e trinta e seis mil e quarenta e sete reais). Abaixo segue gráfico com a evolução do endividamento no primeiro semestre de 2021:

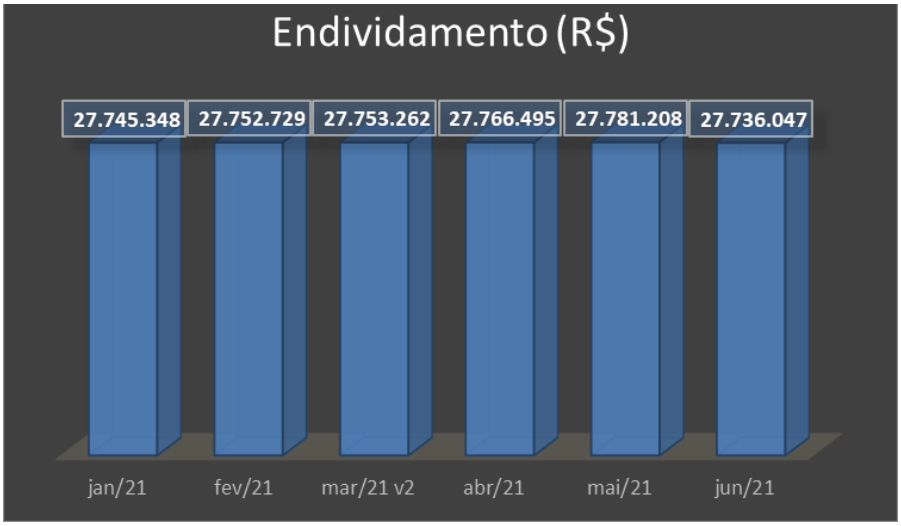

13. As obrigações com os **Fornecedores** apresentaram pequenas variações durante o semestre analisado, montando R$ 2.226.564 (dois milhões, duzentos e vinte e seis mil, quinhentos e sessenta e quarto reais) em junho de 2021, estando divididos em quatro grupos de fornecedores, conforme quadro a seguir:

Fone: +55 11 3211-3010 / Fax: +55 11 3255-3727
R. Major Quedinho, 111 - 18º andar • Centro
01050-030 • São Paulo/SP
lasproconsultores.com.br
Fone: + 39-02 79 47 65 / Fax: + 39-02 78 44 97
Via Visconti di Modrone nº 8/10
20122 • Milão/Itália
edoardoricci.it

Fornecedores - R$	jun/21
Fornecedores Circulante	1.718.896
Fornecedores II	380.651
Fornecedores Quirográfarios	102.880
Fornecedores III	24.136
	2.226.564

Fonte : Balancete de Verificação junho/2021

- O fornecedor "Cimento e Cal Distribuidora e Logística Ltda" corresponde a 50% dos valores a pagar de junho de 2021, conforme quadro abaixo, demonstrando os fornecedores mais representativos:

Fornecedores - R$	jun/21	%
Cimento e Cal Dist. de Logistica Ltda	1.108.313	50%
Astec Serviços de Digitação Ltda	174.621	8%
Wilian de Araujo HernandezSoc de Adv	116.396	5%
Ensitran Ind e Comercio de Placas	109.011	5%
RPR Rental Locação de Maq e Equip Ltda	58.801	3%
Ceramica SP Ltda	34.595	2%
Hidrotubo Com. de Mat.p/ San e Constru	32.254	1%
Porto São Lourenço	30.216	1%
Bernardini Advogados Adv e Consult Jur	25.953	1%
Antenor Verona Cia Ltda	22.500	1%
Subtotal	**1.712.660**	**77%**
Demais Fornecedores	513.903	23%
Total Geral	**2.226.564**	**100%**

Fonte : Balancete de Verificação junho/2021

- Ademais, não foram disponibilizados relatórios financeiros para validação dos saldos contábeis do período analisado.

14. As Obrigações Fiscais reconhecidas no passivo circulante e passivo não circulante, conjuntamente somaram R$ 5.547.255 (cinco

Fone: +55 11 3211-3010 / Fax: +55 11 3255-3727
R. Major Quedinho, 111 - 18° andar • Centro
01050-030 • São Paulo/SP
lasproconsultores.com.br

Fone: + 39-02 79 47 65 / Fax: + 39-02 78 44 97
Via Visconti di Modrone n° 8/10
20122 • Milão/Itália
edoardoricci.it

milhões, quinhentos e quarenta e sete mil, duzentos e cinquenta e cinco reais) em junho de 2021, segregados em:

- No passivo circulante as **Obrigações Tributárias** auferiram crescimento de R$ 3.129 (três mil, cento e vinte e nove reais) de abril a junho de 2021, atingindo R$ 5.514.277 (cinco milhões, quinhentos e quatorze mil, duzentos e setenta e sete reais), onde 46% referem-se a COFINS a Recolher.
- Houve manutenção nos **Parcelamentos** reconhecidos no passivo não circulante, durante o semestre analisado, mantendo saldo de R$ 32.978 (trinta e dois mil, novecentos e setenta e oito reais) em junho de 2021, relativos a parcelamentos de FGTS e IPVA e Juros a Transcorrer.

15. As **Obrigações Trabalhistas** apresentaram constante e gradativo crescimento de março a junho de 2021, totalizando R$ 4.744.057 (quatro milhões, setecentos e quarenta e quatro mil e cinquenta e sete reais), dos quais 71% referem-se a INSS a Recolher.

16. A rubrica de **Outras Obrigações** sofreram redução de R$ 52.000 (cinquenta e dois mil reais) de abril a junho de 2021, encerrando a análise com R$ 1.694.897 (um milhão, seiscentos e noventa e quatro mil, oitocentos e noventa e sete reais), dos quais 95% referem-se a Adiantamentos de Clientes, responsável pela redução da rubrica, onde 91% foram antecipados pela empresa Empreendimento Imobiliário Taquaritinga.

- Houve manutenção nas **Outras Obrigações**, reconhecidas no passivo não circulante mantendo saldo de R$ 29.685 (vinte e nove mil, seiscentos e oitenta e cinco reais) em junho de 2021, relativos a Processos e Infrações.

17. Os **Empréstimos** acresceram R$ 15.500 (quinze mil e quinhentos reais) de abril a junho de 2021, atingindo R$ 7.470.281 (sete milhões,

Fone: +55 11 3211-3010 / Fax: +55 11 3255-3727
R. Major Quedinho, 111 - 18º andar • Centro
01050-030 • São Paulo/SP
lasproconsultores.com.br

Fone: + 39-02 79 47 65 / Fax: + 39-02 78 44 97
Via Visconti di Modrone nº 8/10
20122 • Milão/Itália
edoardoricci.it

quatrocentos e setenta mil, duzentos e oitenta e um reais), equivalentes a 27% do total de dívidas, segregados em:

- Empréstimos Pessoa Física com saldo de R$ 7.739.605 (sete milhões, setecentos e trinta e nove mil, seiscentos e cinco reais) em junho de 2021, onde 34% correspondem a Liz de Moura Lacerda Cochoni.
- Empréstimos e Financiamentos montaram R$ 605.257 (seiscentos e cinco mil, duzentos e cinquenta e sete reais), onde R$ 237.370 (duzentos e trinta e sete mil, trezentos e setenta reais) são relativos a empréstimos com a **ART SPEL.**
    - Observa-se nos demonstrativos contábeis da **ART SPEL** o saldo de R$ 714 (setecentos e quatorze reais) em junho de 2021, existindo diferença de R$ 236.656 (duzentos e trinta e seis mil, seiscentos e cinquenta e seis reais) não conciliados entre ambas Recuperandas.
- Juros a Transcorrer sobre Empréstimos redutora do passivo, manteve saldo de R$ 874.580 (oitocentos e setenta e quatro mil, quinhentos e oitenta reais) em junho de 2021.

18. Os **Financiamentos** montaram R$ 5.741.197 (cinco milhões, setecentos e quarenta e um mil, cento e noventa e sete reais) em junho de 2021, dos quais 58% correspondem à renegociação com Banco do Brasil.

19. O **Patrimônio Líquido** apresentou reduções mensais durante o semestre analisado, em detrimento do resultado deficitário apurado no mesmo período, que somados a exercícios anteriores, montaram R$ 23.274.220 (vinte e três milhões, duzentos e setenta e quatro mil, duzentos e vinte reais), em **Prejuízos Acumulados**, perfazendo saldo de R$ 9.252.602 (nove milhões, duzentos e cinquenta e dois mil, seiscentos e dois reais) no patrimônio líquido em junho de 2021.

Fone: +55 11 3211-3010 / Fax: +55 11 3255-3727
R. Major Quedinho, 111 - 18º andar • Centro
01050-030 • São Paulo/SP
lasproconsultores.com.br

Fone: + 39-02 79 47 65 / Fax: + 39-02 78 44 97
Via Visconti di Modrone nº 8/10
20122 • Milão/Itália
edoardoricci.it

LASPRO
CONSULTORES

Em R$

Balanço Patrimonial	jan/21	fev/21	mar/21 v2	abr/21	mai/21	jun/21
Passivo	**37.118.049**	**37.085.097**	**37.081.879**	**37.076.359**	**37.036.890**	**36.988.650**
Passivo Circulante	**14.486.708**	**14.491.889**	**14.494.622**	**14.507.855**	**14.508.068**	**14.461.907**
Fornecedores	2.219.130	2.219.130	2.215.290	2.227.386	2.224.225	2.226.564
Obrigações Tributárias	5.504.633	5.508.097	5.515.146	5.511.148	5.512.458	5.514.277
Obrigações Trabalhistas	4.733.935	4.735.653	4.735.175	4.740.311	4.742.375	4.744.057
Duplicatas Descontadas	282.113	282.113	282.113	282.113	282.113	282.113
Outras Obrigações	1.746.897	1.746.897	1.746.897	1.746.897	1.746.897	1.694.897
Passivo Não-Circulante	**13.258.640**	**13.260.840**	**13.258.640**	**13.258.640**	**13.273.140**	**13.274.140**
Emprestimos	7.454.781	7.456.981	7.454.781	7.454.781	7.469.281	7.470.281
Financiamentos	5.741.197	5.741.197	5.741.197	5.741.197	5.741.197	5.741.197
Parcelamentos	32.978	32.978	32.978	32.978	32.978	32.978
Outras Obrigações	29.685	29.685	29.685	29.685	29.685	29.685
Patrimônio Líquido	**9.372.701**	**9.332.368**	**9.328.617**	**9.309.864**	**9.255.681**	**9.252.602**
Capital Social	6.750.000	6.750.000	6.750.000	6.750.000	6.750.000	6.750.000
Reservas De Capital	1.355.106	1.355.106	1.355.106	1.355.106	1.355.106	1.355.106
Reserva De Reavaliação	22.234.361	22.234.361	22.234.361	22.234.361	22.234.361	22.234.361
Ajuste de Anos Anteriores	2.187.356	2.187.356	2.187.356	2.187.356	2.187.356	2.187.356
Lucros Ou Prejuízos Acumulados	- 23.111.227	- 23.111.227	- 23.111.227	- 23.111.227	- 23.111.227	- 23.111.227
Lucros Ou Prejuízos Do Exercicio	**- 42.895**	**- 83.228**	**- 86.979**	**- 105.732**	**- 159.914**	**- 162.994**

20. Com base nas informações patrimoniais apresentadas no quadro acima, pôde-se proceder com a análise dos **indicadores de liquidez**, como segue:

- A **Liquidez Corrente** demonstra a capacidade de quitação para cada real devido em obrigação do passivo circulante, utilizando-se dos disponíveis e realizáveis do ativo circulante, apresentando liquidez de R$ 1,95 (um real e noventa e cinco centavos) para quitar cada R$ 1,00 (um real) devido em junho de 2021.
- A **Liquidez Geral**: mede a capacidade de quitação de todas as dívidas da Recuperanda utilizando-se de todos seus disponíveis e realizáveis, encerrando o mês de junho de 2021, com recursos de R$ 1,22 (um real e vinte e dois centavos) para cada R$ 1,00 (um real) devido.

Fone: +55 11 3211-3010 / Fax: +55 11 3255-3727
R. Major Quedinho, 111 - 18° andar • Centro
01050-030 • São Paulo/SP
lasproconsultores.com.br

Fone: + 39-02 79 47 65 / Fax: + 39-02 78 44 97
Via Visconti di Modrone n° 8/10
20122 • Milão/Itália
edoardoricci.it

- A **Liquidez Seca** parecida com a liquidez corrente, porém não considera os estoques como recursos disponíveis, sendo assim apresentou situação insatisfatória, indicando possuir recursos de R$ 0,36 (trinta e seis centavos de real) para cada R$ 1,00 (um real) devido em junho de 2021.

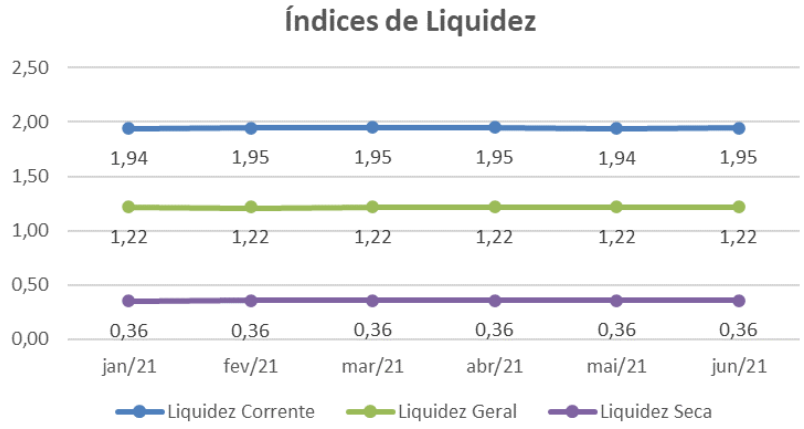

- Nota-se pequena variação de janeiro a junho de 2021, nos indicadores de liquidez Corrente, Geral e Seca, em virtude da pequena movimentação apresentada nas rubricas patrimoniais.
- Ademais, se faz importante mencionar que o Estoque é o principal ativo da **SPEL**, vez que quando não é considerado como recurso disponível,no caso da Liquidez Seca, a Recuperanda mostrou cenário insatisfatório.

21. O índice de **Endividamento Geral** apura o percentual que a participação do capital de terceiros (dívidas) representa do ativo total, demonstrando o grau de dependência financeira, onde a **SPEL** manteve situação satisfatória, tendo em vista que 75% dos ativos estão comprometidos para liquidar as dívidas adquiridas até junho de 2021, indicando ser capaz de honrar suas dívidas, não sendo necessário recorrer a recursos de terceiros.

Fone: +55 11 3211-3010 / Fax: +55 11 3255-3727
R. Major Quedinho, 111 - 18° andar • Centro
01050-030 • São Paulo/SP
lasproconsultores.com.br

Fone: + 39-02 79 47 65 / Fax: + 39-02 78 44 97
Via Visconti di Modrone n° 8/10
20122 • Milão/Itália
edoardoricci.it

Indicadores	jan/21	fev/21	mar/21	abr/21	mai/21	jun/21
Endividamento Geral	75%	75%	75%	75%	75%	75%

B. Demonstração do Resultado do Exercício

22. A **SPEL** auferiu **Receita** na importância de R$ 536.668 (quinhentos e trinta e seis mil, seiscentos e sessenta e oito reais) somados no primeiro semestre de 2021, onde o pico ocorreu em abril seguido de redução em maio, voltando a acrescer em junho, registrando média mensal de aproximadamente R$ 89 mil (oitenta e nove mil reais), 71% superior à média mensal apurada durante o exercício de 2020.

- A Receita soma valores referentes à Locação de Bens Móveis e Imóveis, Vendas de Mercadorias e Produtos e Outras Receitas da Atividade Geral.
- O faturamento de janeiro a junho de 2021, foi 59% superior ao faturamento do mesmo período de 2020 e 56% superior ao faturamento do mesmo período de 2019.
- Nota-se no gráfico a seguir redução no faturamento de março a junho de 2020 em virtude principalmente da pandemia de COVID-19, tendo em 2021, até junho, voltado ao cenário pré-pandemia, com faturamento 56% superior ao faturamento do primeiro semestre de 2019, conforme mencionado acima.

Fone: +55 11 3211-3010 / Fax: +55 11 3255-3727
R. Major Quedinho, 111 - 18º andar • Centro
01050-030 • São Paulo/SP
lasproconsultores.com.br

Fone: + 39-02 79 47 65 / Fax: + 39-02 78 44 97
Via Visconti di Modrone nº 8/10
20122 • Milão/Itália
edoardoricci.it

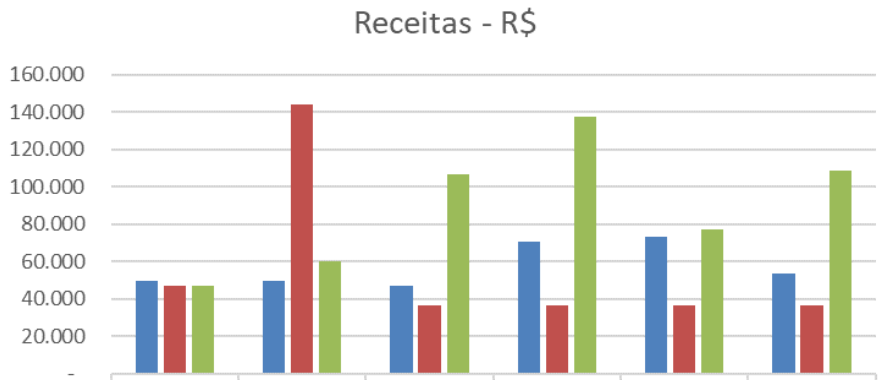

	Janeiro	Fevereiro	Março	abril	maio	junho
2019	49.638	49.638	47.093	70.688	73.389	53.389
2020	46.659	143.959	36.477	36.550	36.500	36.801
2021	46.696	59.836	106.500	137.726	77.342	108.567

23. As **Despesas Administrativas** reconheceram gastos de R$ 459.358 (quatrocentos e cinquenta e nove mil, trezentos e cinquenta e oito reais) somados de forma acumulada até junho de 2021, dos quais 41% são relativas a Despesas com Pessoal.

- As demais despesas administrativas referem-se a Locações, Energia Elétrica, Conservação Utensílios e Instalações, Máquinas e Veículos dentre outros gastos e despesas.

24. **Despesas Gerais** alocam gastos tributários, acumulando R$ 63.052 (sessenta e três mil e cinquenta e dois reais) até junho de 2021, dos quais 31% referem-se a encargos sociais INSS e FGTS.

25. As **Depreciações** não geram desembolso financeiro no momento do reconhecimento e sim, no caso da desmobilização, onde o bem perde seu valor de mercado em virtude do desgaste e uso. Assim durante o primeiro semestre de 2021, as depreciações reconheceram o montante de R$ 194.236 (cento

Fone: +55 11 3211-3010 / Fax: +55 11 3255-3727
R. Major Quedinho, 111 - 18° andar • Centro
01050-030 • São Paulo/SP
lasproconsultores.com.br

Fone: + 39-02 79 47 65 / Fax: + 39-02 78 44 97
Via Visconti di Modrone n° 8/10
20122 • Milão/Itália
edoardoricci.it

e noventa e quatro mil, duzentos e trinta e seis reais), equivalentes a 28% das despesas operacionais.

26. As **Despesas Financeiras** montaram R$ 1.716 (um mil, setecentos e dezesseis reais) somados de janeiro a junho de 2021 relativos principalmente a Despesas Bancárias.

27. A **SPEL ENGENHARIA** auferiu resultado deficitário na importância de R$ 162.994 (cento e sessenta e dois mil, novecentos e noventa e quatro reais), devido às receitas não serem suficientes para cobrir os gastos e despesas incorridas no mesmo período.

Em R$ - mensal

Demonstração do Resultado	jan/21	fev/21	mar/21 v2	abr/21	mai/21	jun/21	2021
Receita	**46.696**	**59.836**	**106.500**	**137.726**	**77.342**	**108.567**	**536.668**
Lucro Bruto	**46.696**	**59.836**	**106.500**	**137.726**	**77.342**	**108.567**	**536.668**
Despesas Operacionais	**- 89.419**	**- 99.805**	**- 111.293**	**- 156.092**	**- 131.525**	**- 111.646**	**- 697.946**
(-) Despesas Administrativas	*- 61.158*	*- 61.166*	*- 67.425*	*- 110.447*	*- 89.307*	*- 69.855*	*- 459.358*
(-) Despesas Gerais	*- 8.680*	*- 7.108*	*- 12.337*	*- 13.330*	*- 10.178*	*- 11.419*	*- 63.052*
(-) Depreciação	*- 33.781*	*- 33.781*	*- 31.948*	*- 32.314*	*- 32.039*	*- 30.373*	*- 194.236*
Outras Receitas/Despesas Operacionais	*14.200*	*2.250*	*2.250*	*-*	*-*	*-*	*18.700*
Resultado Operacional	**- 42.722**	**- 39.969**	**- 4.793**	**- 18.365**	**- 54.183**	**- 3.079**	**- 161.278**
Resultado Financeiro	**- 173**	**- 364**	**- 511**	**- 388**	**-**	**-**	**- 1.716**
(-) Despesa Financeira	*- 173*	*- 364*	*- 792*	*- 388*	*-*	*-*	*- 1.716*
Receitas/Despesas Não Operacionais	**-**	**-**	**-**	**-**	**-**	**-**	**-**
Resultado antes do IRPJ e CSLL	**- 42.895**	**- 40.333**	**- 5.304**	**- 18.753**	**- 54.183**	**- 3.079**	**- 162.994**
(-) IRPJ e CSLL	*-*	*-*	*-*	*-*	*-*	*-*	*-*
Resultado do Periodo	**- 42.895**	**- 40.333**	**- 5.304**	**- 18.753**	**- 54.183**	**- 3.079**	**- 162.994**

28. Em análise ao Resumo da **DRE**, temos:

Fone: +55 11 3211-3010 / Fax: +55 11 3255-3727
R. Major Quedinho, 111 - 18° andar • Centro
01050-030 • São Paulo/SP
lasproconsultores.com.br

Fone: + 39-02 79 47 65 / Fax: + 39-02 78 44 97
Via Visconti di Modrone n° 8/10
20122 • Milão/Itália
edoardoricci.it

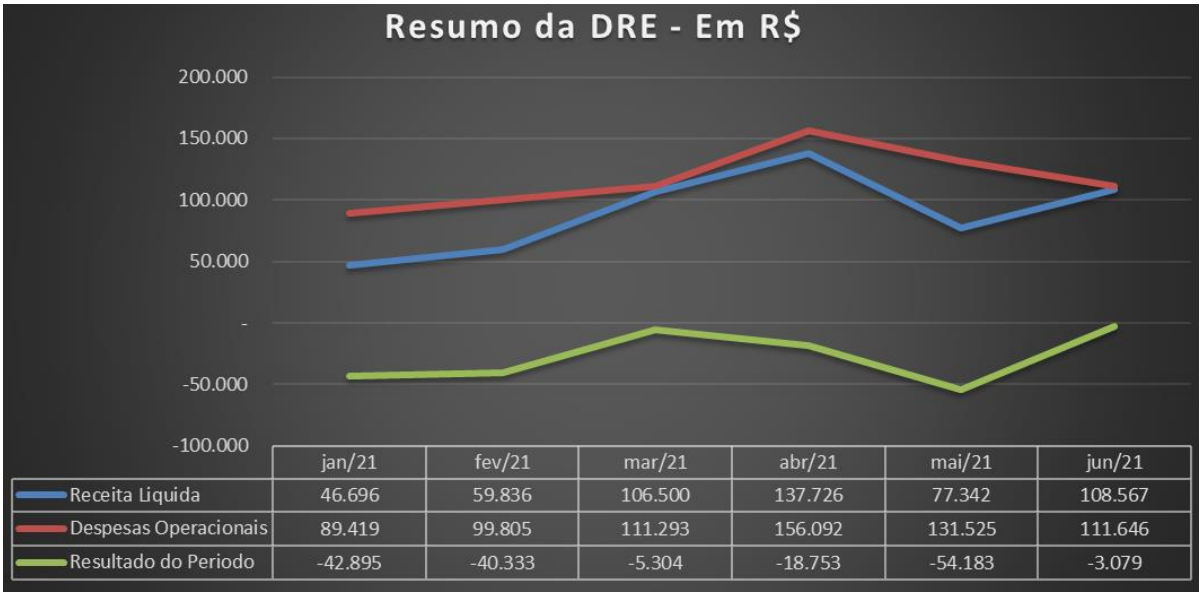

	jan/21	fev/21	mar/21	abr/21	mai/21	jun/21
Receita Liquida	46.696	59.836	106.500	137.726	77.342	108.567
Despesas Operacionais	89.419	99.805	111.293	156.092	131.525	111.646
Resultado do Periodo	-42.895	-40.333	-5.304	-18.753	-54.183	-3.079

- **Receita X Despesas Operacionais**: A flutuação das Despesas Operacionais não acompanhou a flutuação da Receita Liquida, observa-se em todo o período analisado os gastos operacionais incorridos se fizeram superior ao faturamento do mesmo período.
- **Receita X Resultado do Período**: Nota-se que o Resultado do Período apresentou semelhança com a flutuação da Receita Liquida, no entanto o Resultado também é impactado pelas Despesas Operacionais.

C. Fluxo de Caixa

29. Não foram disponibilizados relatórios de fluxo de caixa para os meses de janeiro a junho de 2021, para análise da movimentação financeira realizada nesse período.

Fone: +55 11 3211-3010 / Fax: +55 11 3255-3727
R. Major Quedinho, 111 - 18º andar • Centro
01050-030 • São Paulo/SP
lasproconsultores.com.br

Fone: + 39-02 79 47 65 / Fax: + 39-02 78 44 97
Via Visconti di Modrone nº 8/10
20122 • Milão/Itália
edoardoricci.it

LASPRO
CONSULTORES

D. Funcionários

30. Para os meses de maio e junho de 2021, foi enviado folha de pagamento, protocolo de conectividade social, Sefip e guias de FGTS e INSS com os comprovantes de recolhimento. Abaixo segue quadro evolutivo dos funcionários, indicando a permanência de 14 (quatorze) colaboradores no quadro de funcionários, onde 13 (treze) estão afastados

Funcionários em:	jan/21	fev/21	mar/21	abr/21	mai/21	jun/21
Ativos	1	1	1	1	1	1
Demitidos	-	-	-	-	-	-
Admitidos	-	-	-	-	-	-
Afastados	13	13	13	13	13	13
Total	14	14	14	14	14	14

Fonte: Folha de pagamento

31. O quadro abaixo mostra a evolução das **Obrigações Trabalhistas**, que apresentaram pequenas variações de janeiro a junho de 2021, devido principalmente ao afastamento da maioria dos funcionários neste período, tendo registrado aumento de R$ 10.122 (dez mil, cento e vinte e dois reais) atingindo R$ 4.744.057 (quatro milhões, setecentos e quarenta e quatro mil e cinquenta e sete reais), dos quais 71% referem-se a INSS a Recolher, onde nota-se gradativa diminuição nas dívidas com a Previdência Social indicando recolhimentos mensais, com exceção do mês de abril de 2021, quando registrou aumento.

Fone: +55 11 3211-3010 / Fax: +55 11 3255-3727
R. Major Quedinho, 111 - 18° andar • Centro
01050-030 • São Paulo/SP
lasproconsultores.com.br

Fone: + 39-02 79 47 65 / Fax: + 39-02 78 44 97
Via Visconti di Modrone n° 8/10
20122 • Milão/Itália
edoardoricci.it

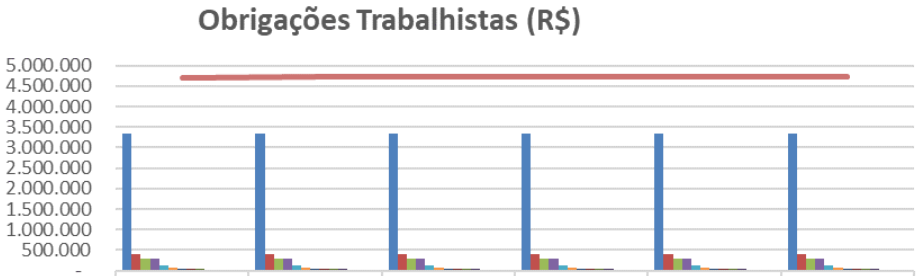

	jan/21	fev/21	mar/21	abr/21	mai/21	jun/21
INSS a Recolher	3.354.833	3.354.072	3.351.018	3.353.986	3.352.019	3.349.908
Salários e Ordenados a Pagar	398.247	398.536	398.524	398.523	401.752	404.955
Rescisões a Pagar	291.263	291.263	291.263	291.263	291.263	291.263
FGTS a Recolher	289.983	290.020	290.295	290.301	290.328	290.324
Férias a Pagar	111.625	111.625	111.625	111.625	111.625	111.625
Provisões de Férias	71.110	71.110	71.110	71.110	71.110	71.110
Pro-Labore a Pagar	55.047	55.047	55.047	55.047	55.047	55.047
Provisões para 13 Salário	50.527	51.095	51.664	52.233	52.778	53.323
Contribuição Confederativa a Recolher	38.891	38.891	38.891	38.891	38.891	38.891
FGTS sobre provisões de Férias	28.371	29.955	31.540	33.124	33.124	33.124
IRRF s/ Folha de Pagamento	15.101	15.101	15.262	15.271	15.500	15.549
INSS sobre Provisões de Férias	15.088	15.088	15.088	15.088	15.088	15.088
Contribuição Sindical a Recolher	13.851	13.851	13.851	13.851	13.851	13.851
Obrigações Trabalhistas	4.733.935	4.735.653	4.735.175	4.740.311	4.742.375	4.744.057

E. Impostos

32. As **Obrigações Tributárias**, montaram R$ 5.547.255 (cinco milhões, quinhentos e quarenta e sete mil, duzentos e cinquenta e cinco reais) em junho de 2021 reconhecidos no passivo circulante e passivo não circulante, dos quais 45% referem-se a COFINS a Recolher.

33. Os **Tributos** apresentaram tendência crescente de janeiro a março de 2021, seguido de redução em abril de 2021, em detrimento do recolhimento de INSS Receita Bruta a Recolher e PIS e COFINS a Recolher, voltando a acrescer em maio e junho de 2021 Abaixo gráfico com a evolução:

Fone: +55 11 3211-3010 / Fax: +55 11 3255-3727
R. Major Quedinho, 111 - 18° andar • Centro
01050-030 • São Paulo/SP
lasproconsultores.com.br

Fone: + 39-02 79 47 65 / Fax: + 39-02 78 44 97
Via Visconti di Modrone n° 8/10
20122 • Milão/Itália
edoardoricci.it

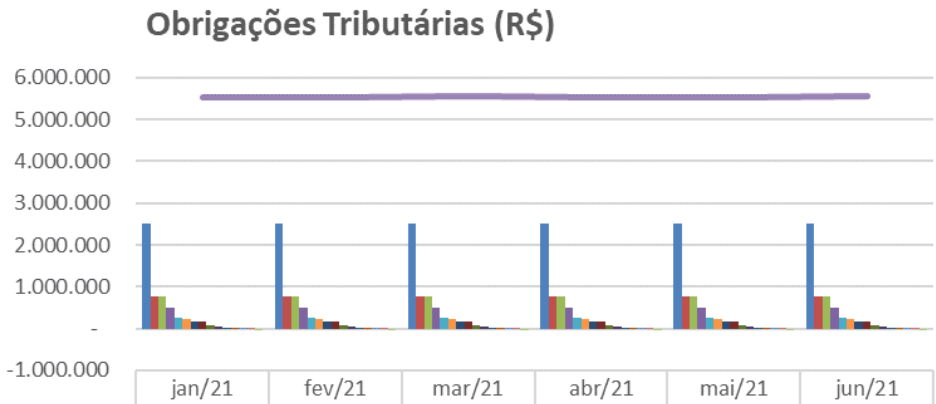

	jan/21	fev/21	mar/21	abr/21	mai/21	jun/21
COFINS a Recolher	2.515.341	2.517.136	2.521.685	2.521.397	2.521.422	2.521.747
ISS a Recolher	779.927	779.927	779.927	779.927	779.927	779.927
INSS Receita Bruta a Recolher	769.881	771.161	772.433	768.785	770.226	771.650
PIS a Recolher	484.103	484.492	485.477	485.415	485.420	485.491
IRRF a Recolher	265.164	265.164	265.151	265.151	264.990	264.990
IRPJ a Recolher	238.386	238.386	238.386	238.386	238.386	238.386
CSLL a Recolher	167.918	167.918	167.918	167.918	167.918	167.918
Refis a Recolher	153.000	153.000	153.000	153.000	153.000	153.000
INSS Retido a Recolher	67.565	67.565	67.565	67.565	67.565	67.565
CSRF a Recolher	32.512	32.512	32.768	32.768	32.768	32.768
ISS Retido a Recolher	29.233	29.233	29.233	29.233	29.233	29.233
FGTS - Parcelamento	19.442	19.442	19.442	19.442	19.442	19.442
IPVA a pagar a- Parcelamento	16.544	16.544	16.544	16.544	16.544	16.544
Pensão Alimenticia	1.603	1.603	1.603	1.603	1.603	1.603
(-) Juros a Transcorrer	-3.008	-3.008	-3.008	-3.008	-3.008	-3.008
Obrigações Tributárias	5.537.611	5.541.075	5.548.124	5.544.126	5.545.437	5.547.255

34. Ademais, foram disponibilizadas as guias e comprovantes de recolhimentos do PIS e COFINS.

F. Demais Relatórios

35. Foi disponibilizado de maio e junho de 2021:

- Relatório de pagamentos, com saídas na importância de R$ 202.160 (duzentos e dois mil, cento e sessenta reais) entre os meses de maio e junho de 2021,

Fone: +55 11 3211-3010 / Fax: +55 11 3255-3727
R. Major Quedinho, 111 - 18° andar • Centro
01050-030 • São Paulo/SP
lasproconsultores.com.br

Fone: + 39-02 79 47 65 / Fax: + 39-02 78 44 97
Via Visconti di Modrone n° 8/10
20122 • Milão/Itália
edoardoricci.it

relativos a acordos e processos trabalhistas, alugueis, serviços de terceiros dentre outros gastos operacionais e financeiros.

- Relatório de recebimento com entradas na importância de R$ 208.603 (duzentos e oito mil, seiscentos e três reais) entre maio e junho de 2021, referente alugueis, locação de equipamentos dentre outros recebimentos.

ART SPEL INDÚSTRIA E COMERCIO LTDA

A. Balanço Patrimonial

36. O **Ativo Total** da **ART SPEL** apresentou aumento de R$ 7.400 (sete mil e quatrocentos reais), de abril a junho de 2021, totalizando R$ 940.685 (novecentos e quarenta mil, seiscentos e oitenta e cinco reais). Tal crescimento ocorreu na rubrica **Disponível**, que encerrou a análise com saldo de R$ 38.668 (trinta e oito mil, seiscentos e sessenta e oito reais), distribuídos em:

- Caixa responsável pelo aumento da rubrica, atingiu R$ 38.640 (trinta e oito mil, seiscentos e quarenta reais) em junho de 2021, com entradas no valor de R$ 4.500 (quatro mil e quinhentos reais), relativo ao faturamento, e saídas no valor de R$ 800 (oitocentos reais) devidamente reconhecidas em conta de resultado.
- Banco Conta Movimento manteve saldo de R$ 28 (vinte e oito reais) em junho de 2021.
    - Houve disponibilização do extrato bancário junto ao banco Santander, estando em desacordo com os demonstrativos contábeis, vez que apresentou saldo devedor de -R$ 4,83 (quatro reais e oitenta e três centavos negativos), indicando ausência de conciliação contábil.
- Se faz importante mencionar que durante todo semestre analisado, a Recuperanda apresentou movimentação de bens e direitos, somente na rubrica **Disponível**.

Fone: +55 11 3211-3010 / Fax: +55 11 3255-3727
R. Major Quedinho, 111 - 18º andar • Centro
01050-030 • São Paulo/SP
lasproconsultores.com.br

Fone: + 39-02 79 47 65 / Fax: + 39-02 78 44 97
Via Visconti di Modrone nº 8/10
20122 • Milão/Itália
edoardoricci.it

37. As demais rubricas do **Ativo** não apresentaram movimentação, sendo as mais representativas:

- Correspondendo a 39% do **Ativo Total** os **Outros Créditos** reconhecidos no ativo circulante e ativo não circulante, somaram R$ 365.155 (trezentos e sessenta e cinco mil, cento e cinquenta e cinco reais) em junho de 2021, onde:
  - No ativo circulante montou R$ 39.420 (trinta e nove mil, quatrocentos e vinte reais), referente unicamente a Adiantamentos com a empresa Phercon Imóveis Ltda.
  - No ativo não circulante apresentou saldo de R$ 325.735 (trezentos e vinte e cinco mil, setecentos e trinta e cinco reais), distribuídos em:

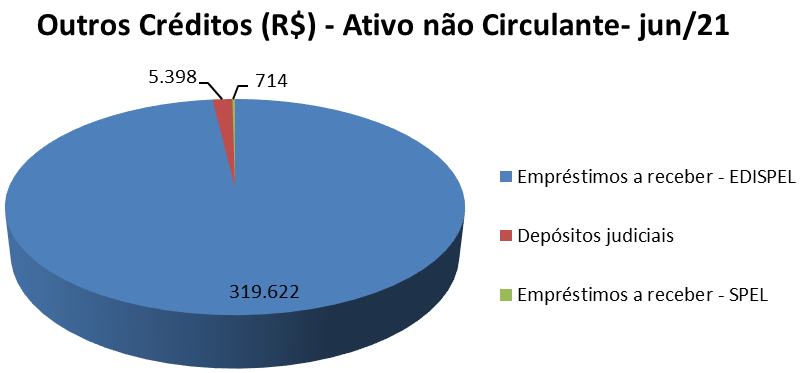

- **Empréstimo a receber – EDISPEL** com o valor de R$ 319.622 (trezentos e dezenove mil, seiscentos e vinte e dois reais), enquanto que no balancete da **EDISPEL**, apresentou a quantia de R$ 334.722 (trezentos e trinta e quatro mil, setecentos e vinte e dois reais), mantendo em junho de 2021, divergência de R$ 15.100 (quinze mil e cem reais).
- Os **Empréstimos a receber – SPEL** com saldo de R$ 714 (setecentos e quatorze reais), mantendo em junho de 2021, divergência já

Fone: +55 11 3211-3010 / Fax: +55 11 3255-3727
R. Major Quedinho, 111 - 18° andar • Centro
01050-030 • São Paulo/SP
lasproconsultores.com.br
Fone: + 39-02 79 47 65 / Fax: + 39-02 78 44 97
Via Visconti di Modrone n° 8/10
20122 • Milão/Itália
edoardoricci.it

identificada de R$ 236.656 (duzentos e trinta e seis mil, setecentos e cinquenta e seis reais).

- As duplicatas a receber de **Clientes** manteve saldo de R$ 320.080 (trezentos e vinte mil e oitenta reais) em junho de 2021, correspondendo a 34% ativo total. Abaixo segue quadro com os clientes mais representativos:

Clientes - R$	jun/21
Prefeitura Municipal de Serrana	81.136
Mape Morro Agudo Empreendimentos Imobiliários	38.703
Leão e Leão Ltda	37.214
Concerge Construções e Máquinas	33.200
Subtotal	**190.254**
Demais Clientes	129.826
Total Geral	**320.080**

  - Devido à ausência de movimentação desde maio de 2020, se faz necessário analise de probabilidade de recebimento, sendo reconhecido PDD – Provisão para Devedores Duvidosa ou Perdas, para melhor apresentação contábil e financeira dos recebimentos.
  - Não foi disponibilizado relatório financeiro com a posição dos valores pendentes de recebimento.
- Mantendo mesmo saldo desde o exercício de 2017, os **Tributos a Recuperar/Compensar**, montaram de R$ 156.312 (cento e cinquenta seis mil, trezentos e doze reais), onde 77% referem-se a COFINS a Recuperar.
  - Se faz importante mencionar o prazo de cinco anos para utilização dos créditos compensáveis.
- Os **Estoques** apresentaram montante de R$ 38.432 (trinta e oito mil, quatrocentos e trinta e dois reais) em junho de 2021, divididos em Matéria Prima 55% e Mercadorias para Revenda 45%.

Fone: +55 11 3211-3010 / Fax: +55 11 3255-3727
R. Major Quedinho, 111 - 18° andar • Centro
01050-030 • São Paulo/SP
lasproconsultores.com.br

Fone: + 39-02 79 47 65 / Fax: + 39-02 78 44 97
Via Visconti di Modrone n° 8/10
20122 • Milão/Itália
edoardoricci.it

- Não foi disponibilizado relatório de estoque para a validação dos saldos contábeis.

- O **Imobilizado Liquido** montou R$ 22.039 (vinte e dois mil e trinta e nove reais) em junho de 2021, estando os bens estão totalmente depreciados, com exceção dos veículos, que por se tratar de consórcio não há depreciação.

Em R$

Balanço Patrimonial	jan/21	fev/21	mar/21	abr/21	mai/21	jun/21
Ativo	**921.692**	**925.556**	**929.420**	**933.285**	**936.985**	**940.685**
Ativo Circulante	**573.918**	**577.782**	**581.646**	**585.511**	**589.211**	**592.911**
Disponível	19.674	23.539	27.403	31.267	34.968	38.668
Clientes	320.080	320.080	320.080	320.080	320.080	320.080
Tributos a Recuperar/Compensar	156.312	156.312	156.312	156.312	156.312	156.312
Estoque	38.432	38.432	38.432	38.432	38.432	38.432
Outros Créditos	39.420	39.420	39.420	39.420	39.420	39.420
Ativo Não-Circulante	**347.774**	**347.774**	**347.774**	**347.774**	**347.774**	**347.774**
Outros Créditos	325.735	325.735	325.735	325.735	325.735	325.735
Imobilizado/Intangivel	**22.039**	**22.039**	**22.039**	**22.039**	**22.039**	**22.039**
Bens em uso	*124.818*	*124.818*	*124.818*	*124.818*	*124.818*	*124.818*
(-) Depr/Amort. Acumulada	*- 102.779*	*- 102.779*	*- 102.779*	*- 102.779*	*- 102.779*	*- 102.779*

38. O **Endividamento** total da **ART SPEL** no último bimestre, apresentou movimentações de entradas e saídas, no mesmo valor, sendo assim manteve dívidas na importância de R$ 4.334.257 (quatro milhões, trezentos e trinta e quatro mil, duzentos e cinquenta e sete reais) em junho de 2021. Abaixo segue a evolução do endividamento durante o semestre analisado:

Fone: +55 11 3211-3010 / Fax: +55 11 3255-3727
R. Major Quedinho, 111 - 18° andar • Centro
01050-030 • São Paulo/SP
lasproconsultores.com.br

Fone: + 39-02 79 47 65 / Fax: + 39-02 78 44 97
Via Visconti di Modrone n° 8/10
20122 • Milão/Itália
edoardoricci.it

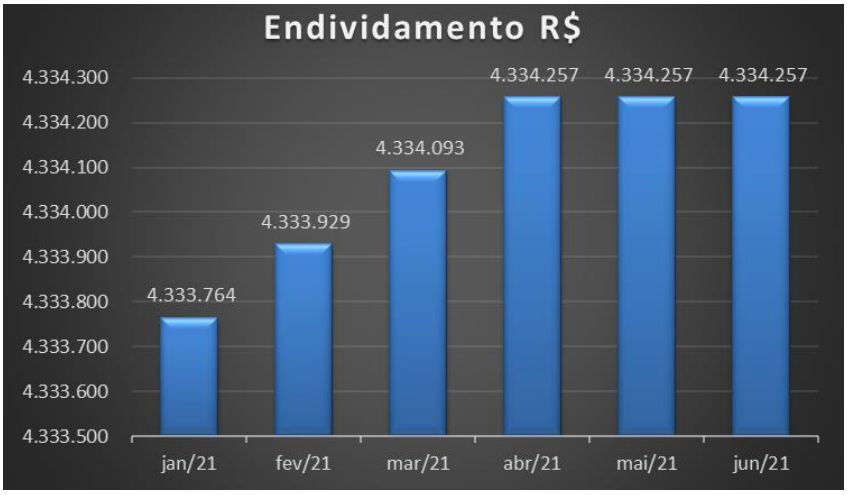

39. Sem apresentar movimentação entre os meses de maio e junho de 2021, os **Fornecedores** permaneceram com saldo de R$ 1.751.480 (um milhão, setecentos e cinquenta e um mil, quatrocentos e oitenta reais), correspondendo a 40% do total de dívidas sem apresentar alteração desde janeiro de 2018. Abaixo quadro com os fornecedores mais representativos:

Fornecedores - R$	jun/21
Cimento e Cal Distrib.e Logistica Ltda	1.491.618
Pedreira Spel Ltda	125.472
Stratura Asfalto	67.359
Subtotal	**1.684.449**
Demais Fornecedores	67.031
Total Geral	**1.751.480**

- Faz-se importante mencionar que os valores escriturados, conforme balancete de verificação corresponde a Fornecedores Quirografários da Recuperação Judicial.

Fone: +55 11 3211-3010 / Fax: +55 11 3255-3727
R. Major Quedinho, 111 - 18° andar • Centro
01050-030 • São Paulo/SP
lasproconsultores.com.br

Fone: + 39-02 79 47 65 / Fax: + 39-02 78 44 97
Via Visconti di Modrone n° 8/10
20122 • Milão/Itália
edoardoricci.it

40. As **Obrigações Tributárias** com valores no passivo circulante e passivo não circulante, conjuntamente somaram R$ 229.034 (duzentos e vinte e nove mil e trinta e quatro reais).

- No passivo circulante montou de R$ 10.230 (dez mil, duzentos e trinta reais) em junho de 2021, com movimentação de entradas e saídas no mesmo valor, relativos ao PIS e COFINS.
  - Reitera-se, que a Recuperanda não é optante pelo Simples Nacional, causando estranheza no reconhecimento de tal tributo, sendo a contrapartida COFINS Faturamento no resultado, assim se faz necessário reclassificação no grupo do Passivo.
- No passivo não circulante manteve saldo de R$ 218.804 (duzentos e dezoito mil, oitocentos e quatro reais) em junho de 2021, relativos a **Parcelamentos** de ICMS e Juros a Apropriar.

41. As **Obrigações Trabalhistas** apresentaram saldo de R$ 94.225 (noventa e quatro mil, duzentos e vinte e cinco reais), dos quais 53% referem-se ao INSS a Recolher.

- Sem apresentar novos registros nos balancetes disponibilizados, referente à folha de pagamento desde de agosto de 2020, se faz necessário maiores esclarecimentos.

42. Representando 52% do endividamento total em junho de 2021, os **Empréstimos** montaram R$ 2.259.518 (dois milhões, duzentos e cinquenta e nove mil, quinhentos e dezoito reais), dos quais 84% são relativos a Empréstimos do Banco do Brasil.

Fone: +55 11 3211-3010 / Fax: +55 11 3255-3727
R. Major Quedinho, 111 - 18º andar • Centro
01050-030 • São Paulo/SP
lasproconsultores.com.br

Fone: + 39-02 79 47 65 / Fax: + 39-02 78 44 97
Via Visconti di Modrone nº 8/10
20122 • Milão/Itália
edoardoricci.it

LASPRO
CONSULTORES

43. O **Patrimônio Líquido** apresentou aumentos mensais de janeiro a junho de 2021, no entanto permaneceu a descoberto em R$ 3.393.572 (três milhões, trezentos e noventa e três mil, quinhentos e setenta e dois reais), em decorrência de **Prejuízos Acumulados** no montante de R$ 3.399.942 (três milhões, trezentos e noventa e nove mil, novecentos e quarenta e dois reais) em junho de 2021, somados a exercícios anteriores.

Em R$

Balanço Patrimonial	jan/21	fev/21	mar/21	abr/21	mai/21	jun/21
Passivo	**921.692**	**925.556**	**929.420**	**933.285**	**936.985**	**940.685**
Passivo Circulante	**4.114.960**	**4.115.124**	**4.115.289**	**4.115.453**	**4.115.453**	**4.115.453**
Fornecedores	1.751.480	1.751.480	1.751.480	1.751.480	1.751.480	1.751.480
Obrigações Tributárias	9.738	9.902	10.066	10.230	10.230	10.230
Obrigações Trabalhista	94.225	94.225	94.225	94.225	94.225	94.225
Empréstimos	2.259.518	2.259.518	2.259.518	2.259.518	2.259.518	2.259.518
Passivo Não Circulante	**218.804**	**218.804**	**218.804**	**218.804**	**218.804**	**218.804**
Parcelamento	218.804	218.804	218.804	218.804	218.804	218.804
Patrimônio Líquido	**- 3.412.073**	**- 3.408.373**	**- 3.404.672**	**- 3.400.972**	**- 3.397.272**	**- 3.393.572**
Capital Social	1.000	1.000	1.000	1.000	1.000	1.000
Reservas De Capital	2.831	2.831	2.831	2.831	2.831	2.831
Ajuste De Exercícios Anteriores	2.539	2.539	2.539	2.539	2.539	2.539
Lucro/Prejuizo Acumulado	- 3.421.124	- 3.421.124	- 3.421.124	- 3.421.124	- 3.421.124	- 3.421.124
Lucro/Prejuizo do Periodo	**2.682**	**6.382**	**10.082**	**13.782**	**17.482**	**21.183**

44. Tendo as informações patrimoniais apresentadas acima, pôde-se proceder com as análises dos **Indicadores de Liquidez**, que não apresentaram variações nos meses analisados, mantendo situação insatisfatória, como segue:

- A **Liquidez Corrente** mede a capacidade de liquidar as dívidas reconhecidos no passivo circulante, utilizando disponíveis e recursos do ativo circulante, tendo recursos de R$ 0,14 (quatorze centavos de real) para cada R$ 1,00 (um real) devido em junho de 2021.

Fone: +55 11 3211-3010 / Fax: +55 11 3255-3727
R. Major Quedinho, 111 - 18° andar • Centro
01050-030 • São Paulo/SP
lasproconsultores.com.br

Fone: + 39-02 79 47 65 / Fax: + 39-02 78 44 97
Via Visconti di Modrone n° 8/10
20122 • Milão/Itália
edoardoricci.it

- A **Liquidez Geral** mede a capacidade de quitar o total de dívidas já constituídas, utilizando o total de recursos do ativo circulante e ativo não circulante, mantendo, recursos de R$ 0,21 (vinte e um centavos de real) para liquidar cada R$ 1,00 (um real) devido em junho de 2021.

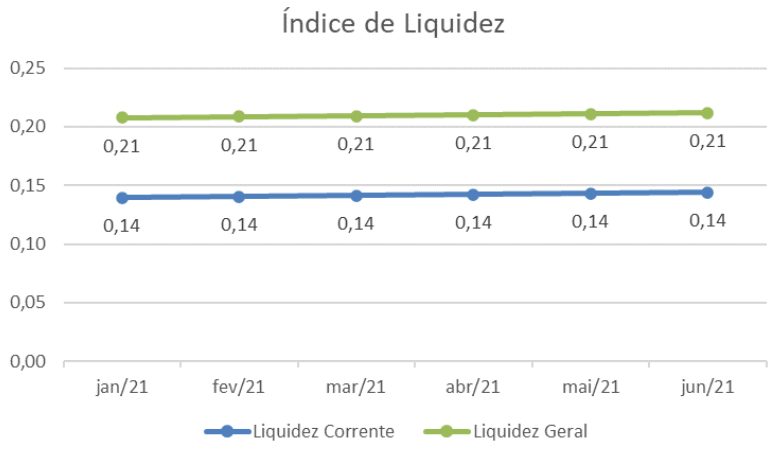

  - Os indicadores de liquidez não apresentaram variação de janeiro a junho de 2021, em virtude da pequena movimentação das rubricas patrimoniais.

45. O índice de **Endividamento Geral** apresentou tendência decrescente de janeiro a junho de 2021, no entanto permaneceu em situação insatisfatória, tendo em vista, que o passivo é superior em 361% em relação ao ativo, no final desta análise.

Indicadores	jan/21	fev/21	mar/21	abr/21	mai/21	jun/21
Endividamento Geral	470%	468%	466%	464%	463%	461%

Fone: +55 11 3211-3010 / Fax: +55 11 3255-3727
R. Major Quedinho, 111 - 18° andar • Centro
01050-030 • São Paulo/SP
lasproconsultores.com.br
Fone: + 39-02 79 47 65 / Fax: + 39-02 78 44 97
Via Visconti di Modrone n° 8/10
20122 • Milão/Itália
edoardoricci.it

LASPRO
CONSULTORES

B. Demonstração do Resultado do Exercício

46. A **ART SPEL** auferiu **Receitas** de forma acumulada de janeiro a junho de 2021, na importância de R$ 27.000 (vinte e sete mil reais), tendo faturado R$ 4.500 (quatro mil e quinhentos reais) mensais, para a **SPEL**.

47. As **Despesas Operacionais** somaram R$ 5.817 (cinco mil, oitocentos e dezessete reais) no primeiro semestre de 2021, segregados em:

- **Despesas Administrativas** reconheceram R$ 5.004 (cinco mil e quatro reais) de forma acumulada até junho de 2021, dos quais, 80% são relativos a Indenizações Trabalhistas e 20% com Encargos Trabalhistas.
- **Despesas Gerais** somaram de janeiro a junho de 2021, R$ 814 (oitocentos e quatorze reais), referentes a despesas tributárias, relativos a PIS e COFINS sobre Faturamento, que deveriam estar classificados como deduções de vendas.

48. O **Resultado** apurado no primeiro semestre de 2021, foi de **Lucro** contábil no valor de R$ 21.183 (vinte e um mil, cento e oitenta e três reais), em virtude de as receitas terem sido suficientes para cobrir as despesas no mesmo período.

Fone: +55 11 3211-3010 / Fax: +55 11 3255-3727
R. Major Quedinho, 111 - 18º andar • Centro
01050-030 • São Paulo/SP
lasproconsultores.com.br

Fone: + 39-02 79 47 65 / Fax: + 39-02 78 44 97
Via Visconti di Modrone nº 8/10
20122 • Milão/Itália
edoardoricci.it

LASPRO
CONSULTORES

Em R$ - mensal

Demonstração do Resultado	jan/21	fev/21	mar/21	abr/21	mai/21	jun/21	2021
Receita Liquida	**4.500**	**4.500**	**4.500**	**4.500**	**4.500**	**4.500**	**27.000**
Lucro Bruto	**4.500**	**4.500**	**4.500**	**4.500**	**4.500**	**4.500**	**27.000**
Despesas Operacionais	**- 1.818**	**- 800**	**- 800**	**- 800**	**- 800**	**- 800**	**- 5.817**
(-) Despesas Administrativas	*- 1.654*	*- 636*	*- 636*	*- 750*	*- 664*	*- 664*	*- 5.004*
(-) Despesas Gerais	*- 164*	*- 164*	*- 164*	*- 50*	*- 136*	*- 136*	*- 814*
Resultado Operacional	**2.682**	**3.700**	**3.700**	**3.700**	**3.700**	**3.700**	**21.183**
Resultado Financeiro	**-**	**-**	**-**	**-**	**-**	**-**	**-**
Receitas/Despesas Não Operacionais	**-**	**-**	**-**	**-**	**-**	**-**	**-**
Resultado antes do IRPJ e CSLL	**2.682**	**3.700**	**3.700**	**3.700**	**3.700**	**3.700**	**21.183**
Resultado do Periodo	**2.682**	**3.700**	**3.700**	**3.700**	**3.700**	**3.700**	**21.183**

49. Em análise ao Resumo da **DRE**, temos:

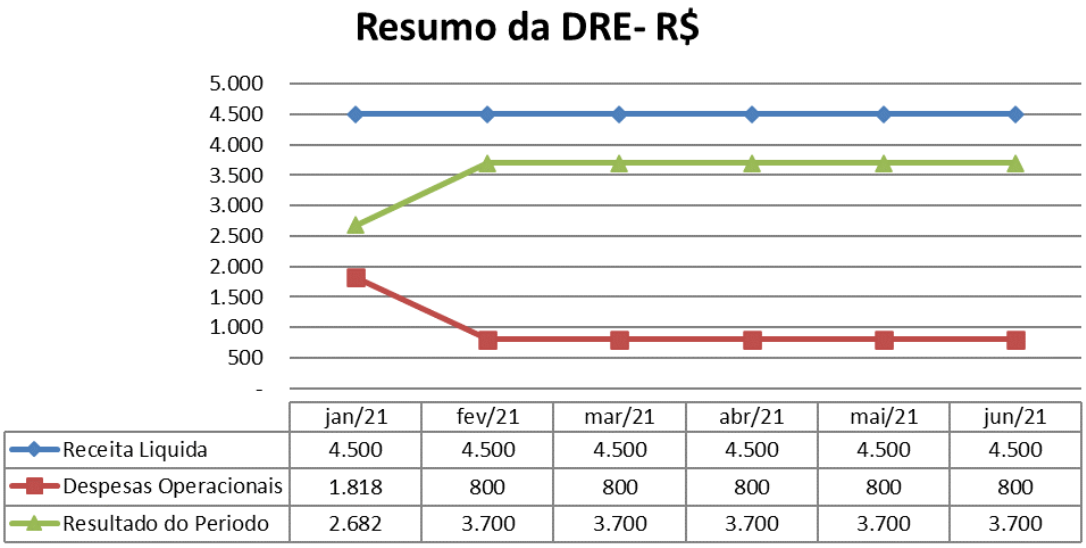

- **Receita Líquida X Despesas Operacionais**: Durante o semestre analisado, a Receita Líquida, se apresentou de forma linear, semelhante com a flutuação das Despesas Operacionais, com exceção de janeiro de 2021, indicando similaridade.

Fone: +55 11 3211-3010 / Fax: +55 11 3255-3727
R. Major Quedinho, 111 - 18° andar • Centro
01050-030 • São Paulo/SP
lasproconsultores.com.br

Fone: + 39-02 79 47 65 / Fax: + 39-02 78 44 97
Via Visconti di Modrone n° 8/10
20122 • Milão/Itália
edoardoricci.it

- **Receita Líquida X Resultado do Período**: Nota-se, que o Resultado do Período é inversamente proporcional às Despesas Operacionais, em virtude da linearidade da Receita Líquida.

C. Fluxo de Caixa

50. Não foram disponibilizados relatórios de Fluxo de Caixa para os períodos analisados, de janeiro a junho de 2021.

D. Funcionários

51. Para o período de maio e junho de 2021 foram disponibilizados protocolo de conectividade social, Sefip e guias de FGTS com o comprovante de recolhimento. De acordo com a Sefip, a Recuperanda permaneceu com 1 (um) funcionário em junho de 2021.

Funcionários em:	jan/21	fev/21	mar/21	abr/21	mai/21	jun/21
Ativos	-	-	-	-	-	-
Demitidos	-	-	-	-	-	-
Admitidos	-	-	-	-	-	-
Afastados	1	1	1	1	1	1
Total	1	1	1	1	1	1

Fonte: Sefip

52. As **Obrigações Trabalhistas** montaram R$ 94.225 (noventa e quatro mil, duzentos e vinte e cinco reais) em junho de 2021, sem apresentar variação desde janeiro de 2021, dos quais 53% referem-se a INSS a Recolher. Abaixo gráfico com a evolução das obrigações:

Fone: +55 11 3211-3010 / Fax: +55 11 3255-3727
R. Major Quedinho, 111 - 18º andar • Centro
01050-030 • São Paulo/SP
lasproconsultores.com.br

Fone: + 39-02 79 47 65 / Fax: + 39-02 78 44 97
Via Visconti di Modrone nº 8/10
20122 • Milão/Itália
edoardoricci.it

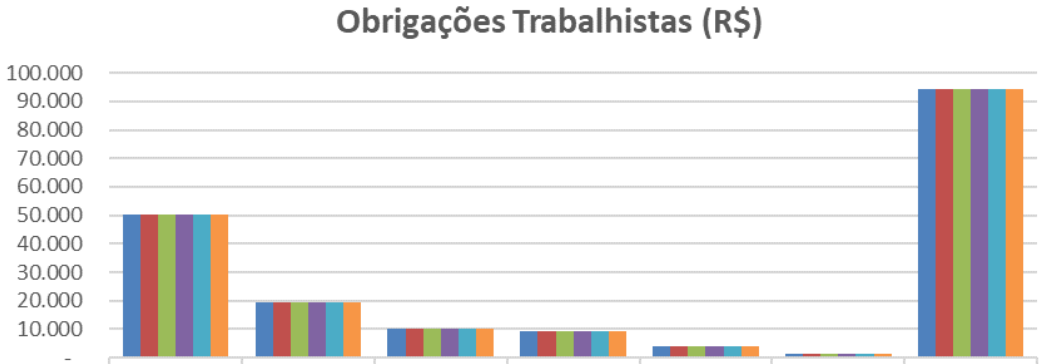

	INSS a Recolher	Salários e Ordenados a Pagar	Provisão para Férias	FGTS a Recolher	Provisão para 13° Salário	Férias a Pagar	Obrigações Trabalhistas
jan/21	50.268	19.287	10.195	9.155	4.021	1.298	94.225
fev/21	50.268	19.287	10.195	9.155	4.021	1.298	94.225
mar/21	50.268	19.287	10.195	9.155	4.021	1.298	94.225
abr/21	50.268	19.287	10.195	9.155	4.021	1.298	94.225
mai/21	50.268	19.287	10.195	9.155	4.021	1.298	94.225
jun/21	50.268	19.287	10.195	9.155	4.021	1.298	94.225

E. Impostos

53. As **Obrigações Tributárias**, montaram R$ 229.034 (duzentos e vinte e nove mil e trinta e quatro reais) em junho de 2021, reconhecidos no passivo circulante e passivo não circulante. Abaixo gráfico com a evolução dos impostos.

Fone: +55 11 3211-3010 / Fax: +55 11 3255-3727
R. Major Quedinho, 111 - 18° andar • Centro
01050-030 • São Paulo/SP
lasproconsultores.com.br

Fone: + 39-02 79 47 65 / Fax: + 39-02 78 44 97
Via Visconti di Modrone n° 8/10
20122 • Milão/Itália
edoardoricci.it

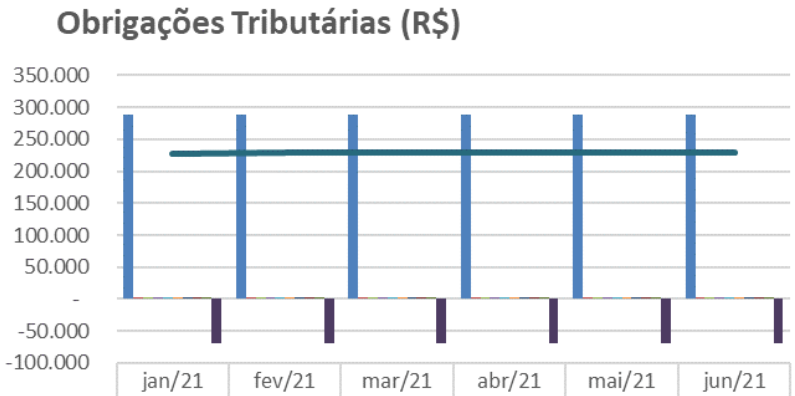

	jan/21	fev/21	mar/21	abr/21	mai/21	jun/21
Parcelamento de ICMS	288.653	288.653	288.653	288.653	288.653	288.653
COFINS a Recolher	3.083	3.083	3.083	3.083	3.083	3.083
IRPJ a Recolher	2.815	2.815	2.815	2.815	2.815	2.815
CSLL a Recolher	1.689	1.689	1.689	1.689	1.689	1.689
PIS a Recolher	776	806	835	864	864	864
IRF s/ Salários a Recolher	554	554	554	554	554	554
Simples a Recolher	270	405	540	675	675	675
Contribuição Confederativa a Recolher	444	444	444	444	444	444
Contribuição Sindical a Recolher	107	107	107	107	107	107
(-) Juros a Transcorrer	-69.849	-69.849	-69.849	-69.849	-69.849	-69.849
Obrigações Tributárias	228.542	228.706	228.870	229.034	229.034	229.034

- Conforme mencionado anteriormente neste relatório, se faz necessário a reclassificação do Simples a Recolher sendo o imposto devido correto o COFINS a Recolher.

54. Foram disponibilizadas as guias e comprovantes de recolhimento do PIS e COFINS de maio e junho de 2021.

F. Demais Relatórios

55. Houve disponibilização de maio e junho de 2021:

Fone: +55 11 3211-3010 / Fax: +55 11 3255-3727
R. Major Quedinho, 111 - 18° andar • Centro
01050-030 • São Paulo/SP
lasproconsultores.com.br

Fone: + 39-02 79 47 65 / Fax: + 39-02 78 44 97
Via Visconti di Modrone n° 8/10
20122 • Milão/Itália
edoardoricci.it

- Relatório de pagamento, indicando saídas na importância de R$ 1.600 (um mil e seiscentos reais), relativos a acordos trabalhistas e FGTS, PIS e COFINS.
- Relatório de recebimento, indicando entradas na quantia de R$ 9.000 (nove mil reais) referentes alugueis.

EDISPEL CONSTRUTORA E INCORPORADORA LTDA

A. Balanço Patrimonial

56. O **Ativo Total** reduziu R$ 42 (quarenta e dois reais) de abril a junho de 2021, atingindo R$ 169.430 (cento e sessenta e nove mil, quatrocentos e trinta reais). Observa-se, que tal redução ocorreu na rubrica **Disponível**, atingindo R$ 2.210 (dois mil, duzentos e dez reais) em junho de 2021, segregados em:

- Caixa responsável pela redução mencionado acima, encerrando junho de 2021, com R$ 710 (setecentos e dez reais).
- Aplicações Financeiras mantiveram saldo de R$ 1.500 (um mil e quinhentos reais) em abril de 2021.
    - Foi disponibilizado extrato do Banco Santander do mesmo período da análise, apontando o valor de R$ 238 (duzentos e trinta e oito reais), referentes à Bloqueio Judicial, porém não foi localizado esse valor no balancete de verificação, conforme já mencionado em relatório anterior.

57. As demais rubricas do **Ativo**, não apresentaram movimentação nos meses de maio e junho de 2021, descritas a seguir:

- Correspondendo a 69% do **Ativo total**, os **Tributos a Recuperar/Compensar** montaram R$ 116.222 (cento e dezesseis mil, duzentos e vinte e dois reais) desde o exercício de 2017, divididos conforme gráfico a seguir:

Fone: +55 11 3211-3010 / Fax: +55 11 3255-3727
R. Major Quedinho, 111 - 18º andar • Centro
01050-030 • São Paulo/SP
lasproconsultores.com.br

Fone: + 39-02 79 47 65 / Fax: + 39-02 78 44 97
Via Visconti di Modrone nº 8/10
20122 • Milão/Itália
edoardoricci.it

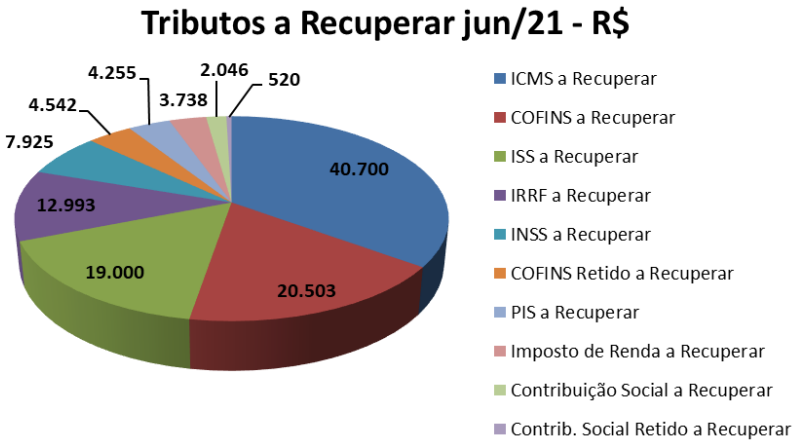

- Se faz importante mencionar o prazo de cinco anos para utilização dos créditos compensáveis.

- Os **Outros Créditos** reconhecidos no ativo circulante e ativo não circulante conjuntamente somaram R$ 50.998 (cinquenta mil, novecentos e noventa e oito reais) em junho de 2021, onde:
  - No ativo circulante com saldo de R$ 11.780 (onze mil, setecentos e oitenta reais), relativos a Imóveis para Revenda.
  - No ativo não circulante no valor de R$ 39.218 (trinta e nove mil, duzentos e dezoito reais), relativos a Depósitos Judiciais.
- O **Imobilizado** representado pelo valor histórico de R$ 321.537 (trezentos e vinte um mil, quinhentos e trinta e sete reais), encontra-se totalmente depreciado, desde dezembro de 2017.

Fone: +55 11 3211-3010 / Fax: +55 11 3255-3727
R. Major Quedinho, 111 - 18° andar • Centro
01050-030 • São Paulo/SP
lasproconsultores.com.br

Fone: + 39-02 79 47 65 / Fax: + 39-02 78 44 97
Via Visconti di Modrone n° 8/10
20122 • Milão/Itália
edoardoricci.it

Em R$

Balanço Patrimonial	jan/21	fev/21	mar/21	abr/21	mai/21	jun/21
Ativo	**178.513**	**174.135**	**169.428**	**169.472**	**169.513**	**169.430**
Ativo Circulante	**139.296**	**134.917**	**130.210**	**130.254**	**130.295**	**130.212**
Disponível	11.293	6.914	2.207	2.252	2.292	2.210
Tributos A Recuperar/Compensar	116.222	116.222	116.222	116.222	116.222	116.222
Outros Créditos	11.780	11.780	11.780	11.780	11.780	11.780
Ativo Não-Circulante	**39.218**	**39.218**	**39.218**	**39.218**	**39.218**	**39.218**
Outros Créditos	39.218	39.218	39.218	39.218	39.218	39.218
Imobilizado/Intangivel	-	-	-	-	-	-
Bens em uso	*321.537*	*321.537*	*321.537*	*321.537*	*321.537*	*321.537*
(-) Depr/Amort. Acumulada	*- 321.537*	*- 321.537*	*- 321.537*	*- 321.537*	*- 321.537*	*- 321.537*

58. O **Endividamento** total da **EDISPEL** apresentou crescimento de R$ 14.818 (quatorze mil, oitocentos e dezoito reais) de abril a junho de 2021, encerrando a análise com R$ 3.479.280 (três milhões, quatrocentos e setenta e nove mil, duzentos e oitenta reais). Tal aumento está atribuído às seguintes rubricas:

- As **Obrigações Fiscais** acresceram em R$ 204 (duzentos e quatro reais) de abril a junho de 2021, totalizando R$ 1.413.459 (um milhão, quatrocentos e treze mil, quatrocentos e cinquenta e nove reais), reconhecidos no passivo circulante e passivo não circulante, onde:
  - No passivo circulante apresentou tendência crescente de janeiro a junho de 2021, encerrando com saldo de R$ 203.788 (duzentos e três mil, setecentos e oitenta e oito reais), dos quais 53% referem-se a COFINS a Recolher.
  - Os **Parcelamentos Fiscais** no passivo não circulante, não apresentaram movimentação no período analisado, mantendo saldo de R$ 1.209.671 (um milhão, duzentos e nove mil, seiscentos e setenta e um reais) em junho de 2021, onde 86% referem-se a Parcelamentos Refis e o restante a parcelamentos AIIM N° 43000128 – PPD CETESB.

Fone: +55 11 3211-3010 / Fax: +55 11 3255-3727
R. Major Quedinho, 111 - 18° andar • Centro
01050-030 • São Paulo/SP
lasproconsultores.com.br

Fone: + 39-02 79 47 65 / Fax: + 39-02 78 44 97
Via Visconti di Modrone n° 8/10
20122 • Milão/Itália
edoardoricci.it

- Os **Empréstimos** acresceram R$ 10.000 (dez mil reais) em junho de 2021, atingindo R$ 808.756 (oitocentos e oito mil, setecentos e cinquenta e seis reais), divididos conforme gráfico a seguir:

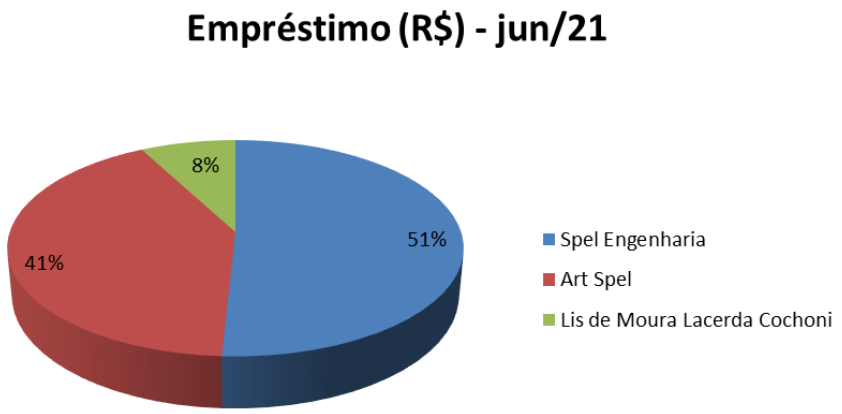

  - Faz-se importante mencionar, que há diferença nos Empréstimos entre a **EDISPEL** junto a **ART SPEL** e junto a **SPEL ENGENHARIA**, conforme já reportado neste relatório.
- As **Obrigações Trabalhistas** de abril a junho de 2021, apresentaram crescimento de R$ 4.614 (quatro mil, seiscentos e quatorze reais), somando R$ 537.014 (quinhentos e trinta e sete mil e quatorze reais), dos quais 60% referem-se a INSS a Recolher.

59. As **Outras Obrigações** mantiveram recursos reconhecidas no passivo circulante e passivo não circulante, somando conjuntamente R$ 720.051 (setecentos e vinte mil e cinquenta e um reais) em junho de 2021, onde:

- No passivo circulante manteve saldo de R$ 570.477 (quinhentos e setenta mil, quatrocentos e setenta e sete reais), em junho de 2021, dos quais 76% são relativos a Adiantamentos de Clientes da empresa "Empreendimentos

Fone: +55 11 3211-3010 / Fax: +55 11 3255-3727
R. Major Quedinho, 111 - 18° andar • Centro
01050-030 • São Paulo/SP
lasproconsultores.com.br
Fone: + 39-02 79 47 65 / Fax: + 39-02 78 44 97
Via Visconti di Modrone n° 8/10
20122 • Milão/Itália
edoardoricci.it

Imobiliários Taquaritinga" e o restante referem-se a Adiantamentos Diversos de Clientes e Obrigações Judiciais.

- No passivo não circulante mantiveram o saldo de R$ 149.574 (cento e quarenta e nove mil, quinhentos e setenta e quatro reais) em junho de 2021, dos quais 99% referem-se a Obrigações Judiciais e o restante é relativo ao Parcelamento de IPVA e Juros a Transcorrer.

60. O **Patrimônio Líquido** permaneceu a descoberto, detendo R$ 3.309.849 (três milhões, trezentos e nove mil, oitocentos e quarenta e nove reais), em decorrência de **Prejuízos Acumulados** no valor de R$ 4.314.149 (quatro milhões, trezentos e quatorze mil, cento e quarenta e nove reais), somados de exercícios anteriores a junho de 2021.

Em R$

Balanço Patrimonial	jan/21	fev/21	mar/21	abr/21	mai/21	jun/21
Passivo	**178.513**	**174.135**	**169.428**	**169.472**	**169.513**	**169.430**
Passivo Circulante	**1.305.930**	**1.305.485**	**1.305.588**	**1.306.461**	**1.311.340**	**1.311.279**
Impostos a Recolher	203.164	203.346	203.556	203.584	203.686	203.788
Obrigações Trabalhista	532.289	531.661	531.555	532.399	537.177	537.014
Outras Obrigações	570.477	570.477	570.477	570.477	570.477	570.477
Passivo Não-Circulante	**2.150.001**	**2.150.001**	**2.152.001**	**2.158.001**	**2.161.001**	**2.168.001**
Empréstimos	790.756	790.756	792.756	798.756	801.756	808.756
Parcelamentos Fiscais	1.209.671	1.209.671	1.209.671	1.209.671	1.209.671	1.209.671
Outras Obrigações	149.574	149.574	149.574	149.574	149.574	149.574
Patrimônio Líquido	**- 3.277.418**	**- 3.281.351**	**- 3.288.162**	**- 3.294.990**	**- 3.302.829**	**- 3.309.849**
Capital Social	1.004.300	1.004.300	1.004.300	1.004.300	1.004.300	1.004.300
Lucro/Prejuizo Acumulado	- 4.279.644	- 4.279.644	- 4.279.644	- 4.279.644	- 4.279.644	- 4.279.644
Lucro/Prejuizo do Periodo	**- 2.074**	**- 6.007**	**- 12.818**	**- 19.646**	**- 27.485**	**- 34.506**

61. Com as informações patrimoniais apresentadas acima, pôde-se verificar as análises dos **Indicadores de Liquidez**, que mantiveram situação insatisfatória, como segue:

Fone: +55 11 3211-3010 / Fax: +55 11 3255-3727
R. Major Quedinho, 111 - 18° andar • Centro
01050-030 • São Paulo/SP
lasproconsultores.com.br

Fone: + 39-02 79 47 65 / Fax: + 39-02 78 44 97
Via Visconti di Modrone n° 8/10
20122 • Milão/Itália
edoardoricci.it

- **Liquidez Corrente** mede a capacidade de quitação das dívidas reconhecidas no passivo circulante, utilizando recursos do ativo circulante, apresentando liquidez de R$ 0,10 (dez centavos de real) para cada R$ 1,00 (um real) devido em junho de 2021.
- A **Liquidez Geral** utiliza o total de recursos para fazer frente ao total de dívidas constituídas, tendo em junho de 2021 recursos de R$ 0,01 (um centavo de real), para quitar cada R$ 1,00 (um real) devido.

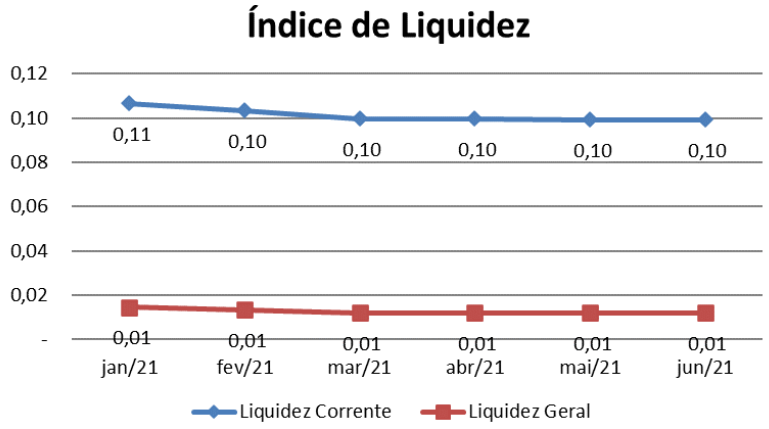

62. O índice de **Endividamento Geral** apresentou variações nos meses analisados, no entanto permaneceu elevado, indicando que os bens e direitos não são suficientes para cobrir o total de dívidas constituídas até junho de 2021, necessitando de capital de terceiros para quitar as suas obrigações.

Indicadores	jan/21	fev/21	mar/21	abr/21	mai/21	jun/21
Endividamento Geral	1936%	1984%	2041%	2044%	2048%	2054%

Fone: +55 11 3211-3010 / Fax: +55 11 3255-3727
R. Major Quedinho, 111 - 18° andar • Centro
01050-030 • São Paulo/SP
lasproconsultores.com.br
Fone: + 39-02 79 47 65 / Fax: + 39-02 78 44 97
Via Visconti di Modrone n° 8/10
20122 • Milão/Itália
edoardoricci.it

LASPRO
CONSULTORES

B. Demonstração do Resultado do Exercício

63. A **Receita** da **EDISPEL** se deu pelo reconhecimento mensal de R$ 5.000 (cinco mil reais), relativos a locações à **SPEL ENGENHARIA**, somando de janeiro a junho de 2021 a importância de R$ 30.000 (trinta mil reais).

- Se faz importante mencionar que a receita, foi a vista, tendo o recebimento ocorrido dentro do mês.

64. As **Despesas Administrativas** montaram R$ 58.469 (cinquenta e oito mil, quatrocentos e sessenta e nove reais) até junho de 2021, referente a despesas com Funcionários e Encargos Trabalhistas.

65. As **Despesas Gerais**, somaram no primeiro semestre de 2021, R$ 6.036 (seis mil e trinta e seis reais), relativos à Lanches e Refeições, Licenciamento de Veículos e PIS e COFINS sobre faturamento.

- Cabe mencionar, que os tributos incidentes do faturamento, deveriam ser classificados como dedução de vendas ao invés de despesas tributárias.

66. Durante o primeiro semestre do exercício de 2021, a **EDISPEL** auferiu **Prejuízo** no valor de R$ 34.506 (trinta e quatro mil, quinhentos e seis reais), em virtude de as despesas serem superiores as receitas auferidas.

Fone: +55 11 3211-3010 / Fax: +55 11 3255-3727
R. Major Quedinho, 111 - 18º andar • Centro
01050-030 • São Paulo/SP
lasproconsultores.com.br

Fone: + 39-02 79 47 65 / Fax: + 39-02 78 44 97
Via Visconti di Modrone nº 8/10
20122 • Milão/Itália
edoardoricci.it

LASPRO
CONSULTORES

Em R$ - mensal

Demonstração de Resultado em	jan/21	fev/21	mar/21	abr/21	mai/21	jun/21	2021
Receita	**5.000**	**5.000**	**5.000**	**5.000**	**5.000**	**5.000**	**30.000**
Lucro Bruto	**5.000**	**5.000**	**5.000**	**5.000**	**5.000**	**5.000**	**30.000**
Despesas Operacionais	**- 7.074**	**- 8.933**	**- 11.811**	**- 11.828**	**- 12.839**	**- 12.021**	**- 64.506**
(-) Despesas Administrativas	*- 6.496*	*- 8.356*	*- 10.359*	*- 11.527*	*- 10.874*	*- 10.857*	*- 58.469*
(-) Despesas Gerais	*- 578*	*- 578*	*- 1.452*	*- 301*	*- 1.965*	*- 1.163*	*- 6.036*
Resultado Operacional	**- 2.074**	**- 3.933**	**- 6.811**	**- 6.828**	**- 7.839**	**- 7.021**	**- 34.506**
Resultado Financeiro	**-**	**-**	**-**	**-**	**-**	**-**	**-**
(-) Despesa Financeira	-	-	-	-	-	-	-
Resultado antes do IRPJ e CSLL	**- 2.074**	**- 3.933**	**- 6.811**	**- 6.828**	**- 7.839**	**- 7.021**	**- 34.506**
(-) IRPJ e CSLL	-	-	-	-	-	-	-
Resultado do Periodo	**- 2.074**	**- 3.933**	**- 6.811**	**- 6.828**	**- 7.839**	**- 7.021**	**- 34.506**

67. Em análise ao Resumo da **DRE**, temos:

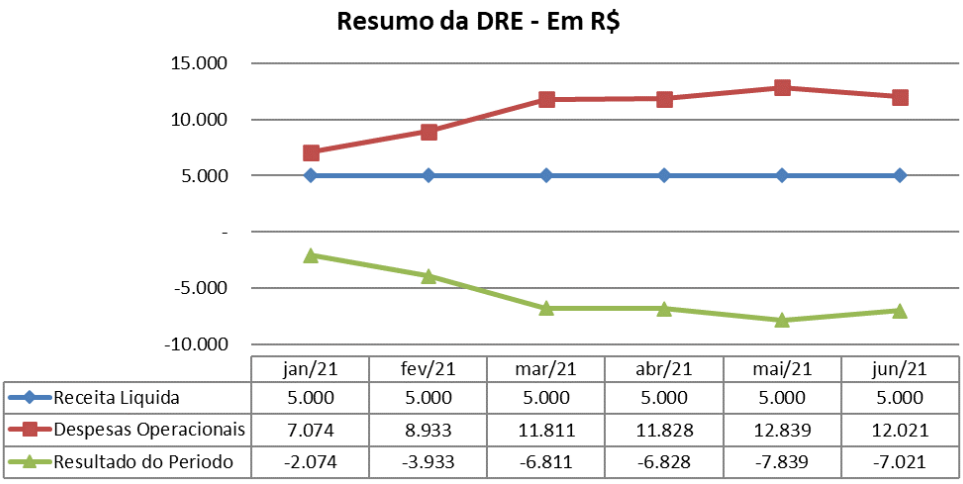

- **Receita Líquida X Despesas Operacionais**: As Despesas Operacionais apresentaram constante variação, ao contrário da Receita Líquida, que se apresentou linear, demonstrando que tais gastos não estão diretamente ligados ao faturamento.

Fone: +55 11 3211-3010 / Fax: +55 11 3255-3727
R. Major Quedinho, 111 - 18° andar • Centro
01050-030 • São Paulo/SP
lasproconsultores.com.br

Fone: + 39-02 79 47 65 / Fax: + 39-02 78 44 97
Via Visconti di Modrone n° 8/10
20122 • Milão/Itália
edoardoricci.it

- **Receita Líquida X Resultado do Período**: O Resultado do Período auferido, não está diretamente ligado a Receita Líquida, indicando que as Despesas Operacionais interferem diretamente no resultado apurado.

C. Fluxo de Caixa

68. Não foram disponibilizados relatórios de fluxo de caixa para o período analisado.

D. Funcionários

69. Foram disponibilizados de maio e junho de 2021, documentos de folha de pagamento, Sefip, protocolo de conectividade social e guias de FGTS, INSS e IRRF com o comprovante de recolhimento. Conforme a folha de pagamento de junho de 2021, indicou a permanência de 2 (dois) colaboradores, no quadro de funcionários.

Funcionários em:	jan/21	fev/21	mar/21	abr/21	mai/21	jun/21
Ativos	1	1	2	2	2	2
Demitidos	-	-	-	-	-	-
Admitidos	-	-	-	-	-	-
Afastados	1	1	-	-	-	-
Total	**2**	**2**	**2**	**2**	**2**	**2**

Fonte: Folha de pagamento

70. As **Obrigações Trabalhistas** montaram R$ 537.014 (quinhentos e trinta e sete mil e quatorze reais) em junho de 2021, dos quais 60% referem-se a INSS a Recolher, apresentando pequenas movimentações de janeiro a junho de 2021, conforme gráfico com a evolução a seguir:

Fone: +55 11 3211-3010 / Fax: +55 11 3255-3727
R. Major Quedinho, 111 - 18º andar • Centro
01050-030 • São Paulo/SP
lasproconsultores.com.br

Fone: + 39-02 79 47 65 / Fax: + 39-02 78 44 97
Via Visconti di Modrone nº 8/10
20122 • Milão/Itália
edoardoricci.it

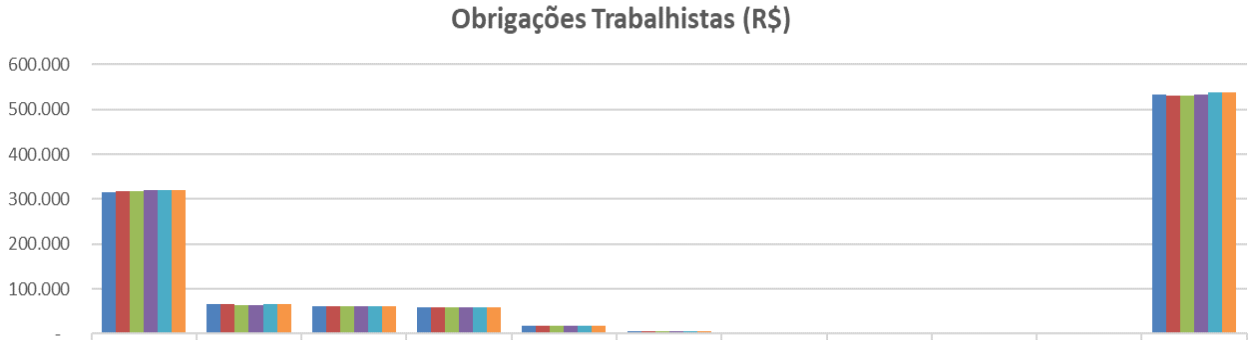

	INSS a Recolher	Salários e Ordenados a Pagar	Rescisão a Pagar	FGTS a Recolher	Provisão de Férias	Provisão de 13° Salário	Pro-Labore a Pagar	Férias a Pagar	INSS sobre Provisão de Férias	FGTS sobre Provisão de Férias	Obrigações Trabalhistas
jan/21	315.970	67.077	60.885	59.386	16.901	5.915	3.327	1.246	1.191	391	532.289
fev/21	316.963	65.457	60.885	59.386	16.901	5.915	3.327	1.246	1.191	391	531.661
mar/21	318.461	63.833	60.885	59.405	16.901	5.915	3.327	1.246	1.191	391	531.555
abr/21	319.303	63.836	60.885	59.405	16.901	5.915	3.327	1.246	1.191	391	532.399
mai/21	320.456	67.415	60.885	59.450	16.901	5.915	3.327	1.246	1.191	391	537.177
jun/21	321.195	66.513	60.885	59.450	16.901	5.915	3.327	1.246	1.191	391	537.014

71. Ademais de acordo com os demonstrativos contábeis os salários e ordenados estão sendo pagos dentro do mês.

E. Impostos

72. As **Obrigações Tributárias**, montaram R$ 1.413.459 (um milhão, quatrocentos e treze mil, quatrocentos e cinquenta e nove reais) em junho de 2021, reconhecidos no passivo circulante e passivo não circulante, dos quais 73% referem-se a Parcelamentos Refis.

73. De janeiro a junho de 2021 os **Tributos** apresentaram tendência crescente, tendo acrescido R$ 624 (seiscentos e vinte e quatro reais), em decorrência principalmente do IRRF sobre Salários a Recolher, PIS e COFINS a Recolher. Abaixo gráfico com a evolução:

Fone: +55 11 3211-3010 / Fax: +55 11 3255-3727
R. Major Quedinho, 111 - 18° andar • Centro
01050-030 • São Paulo/SP
lasproconsultores.com.br

Fone: + 39-02 79 47 65 / Fax: + 39-02 78 44 97
Via Visconti di Modrone n° 8/10
20122 • Milão/Itália
edoardoricci.it

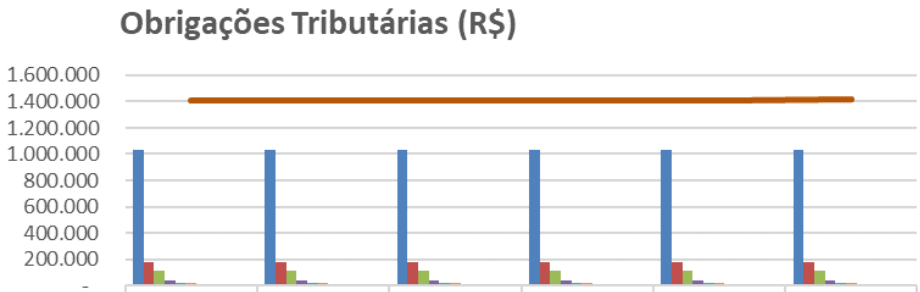

	jan/21	fev/21	mar/21	abr/21	mai/21	jun/21
Parcelamento Refis	1.036.187	1.036.187	1.036.187	1.036.187	1.036.187	1.036.187
Parcelamento Fiscal	173.484	173.484	173.484	173.484	173.484	173.484
COFINS a Recolher	107.550	107.700	107.850	107.850	107.850	107.850
IRRF a Recolher	41.045	40.781	40.517	40.253	39.962	39.670
INSS Receita Bruta a Recolher	21.298	21.298	21.298	21.298	21.298	21.298
PIS a Recolher	19.623	19.656	19.688	19.688	19.688	19.688
Contrib. Confederativa a Recolher	5.320	5.320	5.320	5.320	5.320	5.320
ISS a Recolher	4.933	4.933	4.933	4.933	4.933	4.933
IRFF s/ Salários a Recolher	1.084	1.348	1.640	1.931	2.325	2.718
Contrib. Social a Recolher	1.733	1.733	1.733	1.733	1.733	1.733
Contrib. Sindical a Recolher	578	578	578	578	578	578
Obrigações Tributárias	1.412.835	1.413.017	1.413.227	1.413.255	1.413.357	1.413.459

74. Houve disponibilização dos DARF's de PIS e COFINS com os comprovantes de recolhimentos.

F. Demais Relatórios

75. Foi disponibilizado de maio e junho de 2021:

- Relatório de contas a pagar, indicando saídas na importância de R$ 22.719 (vinte e dois mil, setecentos e dezenove reais) entre maio e junho de 2021, relativos a acordos trabalhistas, salários entre outras despesas.
- Relatório de contas a receber, indicando recebimentos na quantia de R$ 10.000 (dez mil reais), relativos a alugueis entre maio e junho de 2021.

Fone: +55 11 3211-3010 / Fax: +55 11 3255-3727
R. Major Quedinho, 111 - 18° andar • Centro
01050-030 • São Paulo/SP
lasproconsultores.com.br

Fone: + 39-02 79 47 65 / Fax: + 39-02 78 44 97
Via Visconti di Modrone n° 8/10
20122 • Milão/Itália
edoardoricci.it

LASPRO
CONSULTORES

III. DO PLANO DE RECUPERAÇÃO JUDICIAL

76. Às fls. 821/824, foi apresentada a proposta para pagamentos de Credores, conforme descrito no Plano de Recuperação Judicial, que foi homologado em 26 de abril de 2018, conforme fls. 3708/3711:

- **Classe I - Credores Trabalhistas:**
  - Créditos até 5 (cinco) salários mínimos: pagamento em até 30 (trinta) dias contados a partir da decisão que conceder a recuperação judicial (homologação do Plano de Recuperação – art. 58 da Lei da Responsabilidade Fiscal).
  - Créditos acima de 5 (cinco) salários mínimos: pagamento em até 11 (onze) meses contados a partir da decisão que conceder a recuperação judicial (homologação do Plano de Recuperação – art. 58 da Lei da Responsabilidade Fiscal). O pagamento acontecerá de modo parcelado, sendo corrigido pela taxa de 1% ao ano mais Taxa Referencial.

Valores em R$	SPEL	ARTSPEL	EDSPEL	TOTAL
Créditos até 5 salários mínimos	R$ 11.266,68	R$ 2.187,46	R$ 2.200,00	**R$ 15.654,14**
Créditos acima 5 salários mínimos	R$ 1.472.637,60		R$ 332.812,77	**R$ 1.805.450,37**
Total	**R$ 1.483.904,28**	**R$ 2.187,46**	**R$ 335.012,77**	**R$ 1.821.104,51**

- **Classe III – Quirografários:** Para os fins dessa proposta, a classe de credores quirografários foi dividida em dois grupos, Instituições Financeiras e Fornecedores, cujos valores são apresentados no quadro:
  - Os fornecedores abrangidos pela Classe III foram subdivididos de acordo com os valores individuais de pagamento, de cada fornecedor, como a seguir exposto:

Fone: +55 11 3211-3010 / Fax: +55 11 3255-3727
R. Major Quedinho, 111 - 18° andar • Centro
01050-030 • São Paulo/SP
lasproconsultores.com.br
Fone: + 39-02 79 47 65 / Fax: + 39-02 78 44 97
Via Visconti di Modrone n° 8/10
20122 • Milão/Itália
edoardoricci.it

- Titulares de crédito até R$ 2.000,00
- Titulares de crédito entre R$ 2.000,01 e R$ 5.000,00
- Titulares de crédito entre R$ 5.000,01 e R$ 20.000,00
- Titulares de crédito superior a R$ 20.000,00

Valores em R$	SPEL	ARTSPEL	EDSPEL	TOTAL
Instituições Financeiras	R$ 4.182.821,42	R$ 318.609,88	R$ 235.620,44	**R$ 4.737.051,74**
Fornecedores	R$ 3.652.645,19	R$ 1.687.608,64	R$ 59.955,43	**R$ 5.400.209,26**
Total	**R$ 7.835.466,61**	**R$ 2.006.218,52**	**R$ 295.575,87**	**R$ 10.137.261,00**

➢ O quadro abaixo apresenta os valores totais de cada uma das subdivisões mencionadas acima.

Fornecedores	Valores em R$
Titulares de crédito até R$ 2.000,00	R$ 100.319,28
Titulares de crédito entre R$ 2.000,01 e R$ 5.000,00	R$ 175.259,17
Titulares de crédito entre R$ 5.000,01 e R$ 20.000,00	R$ 361.582,97
Titulares de crédito superior a R$ 20.000,00	R$ 4.763.047,84
Total	**R$ 5.400.209,26**

- Pagamentos credores Classe III: Quirografários
  - **Instituições Financeiras**: deságio de 0%, pagamento em 180 meses, com carência de 30 meses contados a partir da decisão que conceder a homologação ao Plano de Recuperação Judicial. As prestações serão calculadas pelo sistema Price, utilizando taxa de juros de 1% a.a. mais correção monetária pela Taxa Referencial.
  - **Fornecedores Titulares de crédito até R$ 2.000,00**: deságio: 0%, pagamento integral, com carência de 30 meses, contados a partir da decisão que conceder a homologação do Plano de Recuperação Judicial. Os valores serão corrigidos a uma taxa de

Fone: +55 11 3211-3010 / Fax: +55 11 3255-3727
R. Major Quedinho, 111 - 18° andar • Centro
01050-030 • São Paulo/SP
lasproconsultores.com.br

Fone: + 39-02 79 47 65 / Fax: + 39-02 78 44 97
Via Visconti di Modrone n° 8/10
20122 • Milão/Itália
edoardoricci.it

juros de 1% ao ano mais Taxa Referencial.

- **Fornecedores Titulares de crédito entre R$ 2.000,01 e R$ 5.000,00**: deságio: 0%, pagamento integral com carência de 42 meses contados a partir da decisão que conceder a homologação do Plano de Recuperação Judicial. Os valores serão corrigidos a uma taxa de juros de 1% ao ano mais Taxa Referencial.
- **Fornecedores Titulares de crédito entre R$ 5.000,01 e R$ 20.000,00**: deságio de 0%, pagamento em duas parcelas, sendo a primeira parcela com carência de 54 meses, contados a partir da decisão que conceder a homologação do Plano de Recuperação Judicial e a segunda parcela, após 12 meses do pagamento da primeira parcela. Os valores serão corrigidos a uma taxa de juros de 1% ao ano mais Taxa Referencial.
- **Fornecedores Titulares de crédito superior a R$ 20.000,00**: Deságio de 0%, pagamento em 180 meses, com carência de 30 meses contados a partir da decisão que conceder a homologação do Plano de Recuperação Judicial. As prestações serão calculadas pelo Sistema Price, utilizando uma taxa de juros de 1% ao ano, mais correção monetária pela Taxa Referencial.

77. Em 20 de março de 2017 (fls. 2395/2396), houve a apresentação do Aditamento ao Plano de Recuperação Judicial, passando a contemplar a Classe IV dos Credores:

- "As Recuperandas consignam que o pagamento dos credores integrantes da Classe IV (titulares de créditos enquadrados como microempresa ou empresa de pequeno porte) seguirá os mesmos moldes de segmentação por valor, deságio, prazo de pagamento e correção previstos para os credores

Fone: +55 11 3211-3010 / Fax: +55 11 3255-3727
R. Major Quedinho, 111 - 18º andar • Centro
01050-030 • São Paulo/SP
lasproconsultores.com.br

Fone: + 39-02 79 47 65 / Fax: + 39-02 78 44 97
Via Visconti di Modrone nº 8/10
20122 • Milão/Itália
edoardoricci.it

integrantes da Classe III (titulares de créditos quirografários, com privilégio especial, com privilégio geral ou subordinado), nos termos do quanto estabelecido no Item 3.2.2., alínea “b”, divisões “I”, “II” e “III” do Plano de Recuperação Judicial original (fls.823/824 dos autos)".

78. Em fls. 6207/6213, consta maiores informações acerca do Plano de Recuperação Judicial, bem como questiona sobre os comprovantes de pagamentos efetuados a Classe I – Credores Trabalhistas, efetuados via depósito judicial, com a renda da alienação de imóvel de propriedade da Spel, e pela ausência de movimentação nos Ativos, conforme balancetes de verificação enviados para a elaboração dos Relatórios Mensais de Atividades.

79. Em 11 de setembro de 2020, intima-se a Recuperanda a apresentar o “Plano de Pagamento da Classe I”, conforme fl.6.305. Em 26 de abril de 2021 houve nova intimação a Recuperanda para apresentação do “Plano de Pagamentos dos Credores Classe I”.

80. Às fls. 6752/6753 de 15 de junho de 2021, essa Administradora Judicial propôs a convocação da Assembleia Geral de Credores virtual sendo a 1° Convocação para o dia 03 de agosto de 2021 e 2° Convocação em 10 de agosto de 2021, sendo solicitado intimação das Recuperandas para se manifestar a respeito das datas.

IV. DILIGÊNCIA

Data: 13/05/21

Local: Rodovia Abrão Assed (SP 333) – Km 53+200 metros – CEP. 14097-140 - Ribeirão Preto (SP)

Fone: +55 11 3211-3010 / Fax: +55 11 3255-3727
R. Major Quedinho, 111 - 18° andar • Centro
01050-030 • São Paulo/SP
lasproconsultores.com.br

Fone: + 39-02 79 47 65 / Fax: + 39-02 78 44 97
Via Visconti di Modrone n° 8/10
20122 • Milão/Itália
edoardoricci.it

Responsável: Dra. Nidiamara Gandolfi

Preposto: Pedro Roberto da Silva

- A empresa está arrendando as áreas e equipamentos para terceiros, enquanto as novas obras não são contratadas.

Prédio Administrativo

Fone: +55 11 3211-3010 / Fax: +55 11 3255-3727
R. Major Quedinho, 111 - 18º andar • Centro
01050-030 • São Paulo/SP
lasproconsultores.com.br

Fone: + 39-02 79 47 65 / Fax: + 39-02 78 44 97
Via Visconti di Modrone nº 8/10
20122 • Milão/Itália
edoardoricci.it

LASPRO
CONSULTORES

Recepção

Entrada / Portaria

72-784.1 CT| CB/MM

Fone: +55 11 3211-3010 / Fax: +55 11 3255-3727
R. Major Quedinho, 111 - 18º andar • Centro
01050-030 • São Paulo/SP
lasproconsultores.com.br

Fone: + 39-02 79 47 65 / Fax: + 39-02 78 44 97
Via Visconti di Modrone nº 8/10
20122 • Milão/Itália
edoardoricci.it

LASPRO
CONSULTORES

Área da Diretoria

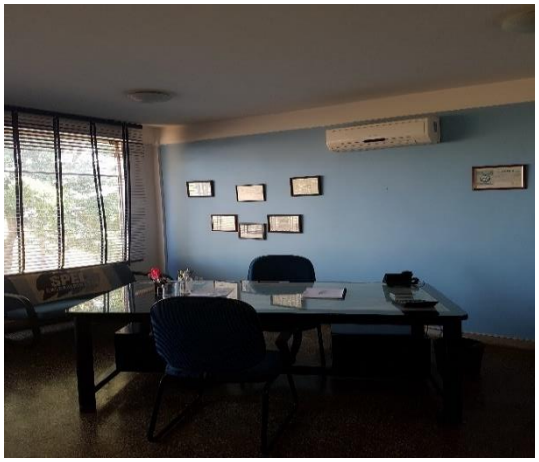

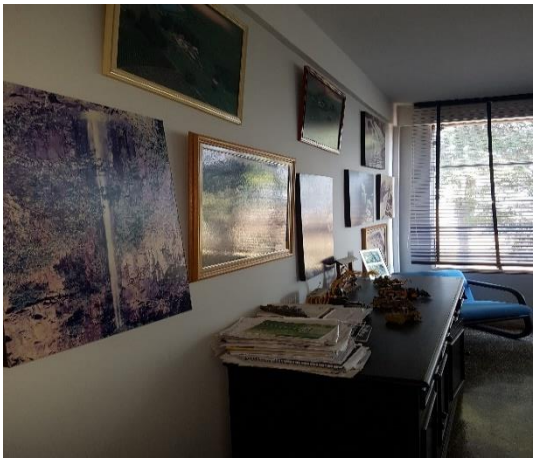

72-784.1 CT| CB/MM

Fone: +55 11 3211-3010 / Fax: +55 11 3255-3727
R. Major Quedinho, 111 - 18º andar • Centro
01050-030 • São Paulo/SP
lasproconsultores.com.br

Fone: + 39-02 79 47 65 / Fax: + 39-02 78 44 97
Via Visconti di Modrone nº 8/10
20122 • Milão/Itália
edoardoricci.it

LASPRO
CONSULTORES

Área Jurídica

72-784.1 CT| CB/MM

Fone: +55 11 3211-3010 / Fax: +55 11 3255-3727
R. Major Quedinho, 111 - 18º andar • Centro
01050-030 • São Paulo/SP
lasproconsultores.com.br

Fone: + 39-02 79 47 65 / Fax: + 39-02 78 44 97
Via Visconti di Modrone nº 8/10
20122 • Milão/Itália
edoardoricci.it

LASPRO
CONSULTORES

Recursos Humanos

Engenharia

72-784.1 CT| CB/MM

Fone: +55 11 3211-3010 / Fax: +55 11 3255-3727
R. Major Quedinho, 111 - 18º andar • Centro
01050-030 • São Paulo/SP
lasproconsultores.com.br

Fone: + 39-02 79 47 65 / Fax: + 39-02 78 44 97
Via Visconti di Modrone nº 8/10
20122 • Milão/Itália
edoardoricci.it

LASPRO
CONSULTORES

Sala de Reunião

Controlador de Ponto

Refeitório

72-784.1 CT| CB/MM

Fone: +55 11 3211-3010 / Fax: +55 11 3255-3727
R. Major Quedinho, 111 - 18º andar • Centro
01050-030 • São Paulo/SP
lasproconsultores.com.br

Fone: + 39-02 79 47 65 / Fax: + 39-02 78 44 97
Via Visconti di Modrone nº 8/10
20122 • Milão/Itália
edoardoricci.it

LASPRO
CONSULTORES

Área - Manutenção dos Veículos / Maquinários

72-784.1 CT| CB/MM

Fone: +55 11 3211-3010 / Fax: +55 11 3255-3727
R. Major Quedinho, 111 - 18º andar • Centro
01050-030 • São Paulo/SP
lasproconsultores.com.br

Fone: + 39-02 79 47 65 / Fax: + 39-02 78 44 97
Via Visconti di Modrone nº 8/10
20122 • Milão/Itália
edoardoricci.it

LASPRO
CONSULTORES

72-784.1 CT| CB/MM

Fone: +55 11 3211-3010 / Fax: +55 11 3255-3727
R. Major Quedinho, 111 - 18º andar • Centro
01050-030 • São Paulo/SP
lasproconsultores.com.br

Fone: + 39-02 79 47 65 / Fax: + 39-02 78 44 97
Via Visconti di Modrone nº 8/10
20122 • Milão/Itália
edoardoricci.it

LASPRO
CONSULTORES

Pátio

72-784.1 CT| CB/MM

Fone: +55 11 3211-3010 / Fax: +55 11 3255-3727
R. Major Quedinho, 111 - 18º andar • Centro
01050-030 • São Paulo/SP
lasproconsultores.com.br

Fone: + 39-02 79 47 65 / Fax: + 39-02 78 44 97
Via Visconti di Modrone nº 8/10
20122 • Milão/Itália
edoardoricci.it

LASPRO
CONSULTORES

Áreas Arrendadas

72-784.1 CT| CB/MM

Fone: +55 11 3211-3010 / Fax: +55 11 3255-3727
R. Major Quedinho, 111 - 18º andar • Centro
01050-030 • São Paulo/SP
lasproconsultores.com.br

Fone: + 39-02 79 47 65 / Fax: + 39-02 78 44 97
Via Visconti di Modrone nº 8/10
20122 • Milão/Itália
edoardoricci.it

LASPRO
CONSULTORES

72-784.1 CT| CB/MM

Fone: +55 11 3211-3010 / Fax: +55 11 3255-3727
R. Major Quedinho, 111 - 18º andar • Centro
01050-030 • São Paulo/SP
lasproconsultores.com.br

Fone: + 39-02 79 47 65 / Fax: + 39-02 78 44 97
Via Visconti di Modrone nº 8/10
20122 • Milão/Itália
edoardoricci.it

LASPRO
CONSULTORES

72-784.1 CT| CB/MM

Fone: +55 11 3211-3010 / Fax: +55 11 3255-3727
R. Major Quedinho, 111 - 18º andar • Centro
01050-030 • São Paulo/SP
lasproconsultores.com.br

Fone: + 39-02 79 47 65 / Fax: + 39-02 78 44 97
Via Visconti di Modrone nº 8/10
20122 • Milão/Itália
edoardoricci.it

LASPRO
CONSULTORES

72-784.1 CT| CB/MM

Fone: +55 11 3211-3010 / Fax: +55 11 3255-3727
R. Major Quedinho, 111 - 18º andar • Centro
01050-030 • São Paulo/SP
lasproconsultores.com.br

Fone: + 39-02 79 47 65 / Fax: + 39-02 78 44 97
Via Visconti di Modrone nº 8/10
20122 • Milão/Itália
edoardoricci.it

Preposto: Pedro Roberto da Silva

V. PENDÊNCIAS

81. Foram solicitados composições das transações realizadas entre as Recuperandas do GRUPO e controle de imobilizado, não sendo disponibilizado até o fim desta análise.

82. Ademais, não foram disponibilizados os relatórios abaixo relacionados para a validação dos saldos contábeis:

- Composição de Ativo Imobilizado
- Relatório financeiro de Clientes
- Relatório financeiro de Fornecedores

83. Acrescenta-se, que é de suma importância a disponibilização da segregação do passivo em dívidas concursais e extraconcursais, do período de setembro de 2020 a junho de 2021, além dos períodos subsequentes.

Fone: +55 11 3211-3010 / Fax: +55 11 3255-3727
R. Major Quedinho, 111 - 18º andar • Centro
01050-030 • São Paulo/SP
lasproconsultores.com.br

Fone: + 39-02 79 47 65 / Fax: + 39-02 78 44 97
Via Visconti di Modrone nº 8/10
20122 • Milão/Itália
edoardoricci.it

84. Fazem-se necessários maiores esclarecimentos, bem como a disponibilização da autorização judicial, quanto às baixas de bens patrimoniais em maio de 2020:

- Baixa na alínea de Maquinas e Equipamentos no valor de R$ 45.000 (quarenta e cinco mil reais), devido à venda de um Trator Valtra TA-10 Modelo BDM 1104 conforme Nota Fiscal 29796.
- Baixa de R$ 85.000 (oitenta e cinco mil reais), na alínea de Maquinas e Equipamentos, em junho de 2020, devido à venda de PA Carregadeira MOD CAT 0924 PC-18 – NF 2980.
  - ✓ É de suma importância comentar que a movimentação do imobilizado e o reconhecimento de receitas desta atividade, contraria os artigos. 64 e 66, da Lei 11.101/2005. Dessa maneira, ressalta-se para que quaisquer baixas do ativo imobilizado se fazem necessária autorização judicial.

VI. CONCLUSÃO

85. A **SPEL ENGENHARIA** apresentou tendência crescente no endividamento total, de janeiro a maio de 2021, seguido de redução em junho de 2021, tendo nesse período registrado reduções mensais em seus ativos, no entanto, manteve situação financeira estável, com bons indicadores de liquidez corrente, geral e endividamento geral, indicando ser capaz de honrar suas dívidas sem recorrer a recursos de terceiros.

86. As Recuperandas **ART SPEL** e **EDISPEL,** apresentaram pequenas variações nos demonstrativos contábeis durante o primeiro semestre de 2021, permanecendo com elevado índice de endividamento, indicando não serem capazes de honrar suas dívidas, sendo necessário recorrer a recursos de terceiros para quitar as obrigações adquiridas.

Fone: +55 11 3211-3010 / Fax: +55 11 3255-3727
R. Major Quedinho, 111 - 18º andar • Centro
01050-030 • São Paulo/SP
lasproconsultores.com.br

Fone: + 39-02 79 47 65 / Fax: + 39-02 78 44 97
Via Visconti di Modrone nº 8/10
20122 • Milão/Itália
edoardoricci.it

87. Ademais a **ART SPEL** auferiu Lucro em maio e junho de 2021, enquanto a **SPEL** e a **EDISPEL** apuraram Prejuízos.

88. Conforme publicado em 21 de julho de 2021, no site Dinheiro na Conta[1], o mercado da construção civil puxa o crescimento econômico na pandemia, indo de acordo com a **SPEL ENGENHARIA** que apresentou crescimento no primeiro semestre de 2021, quando comparado com o mesmo período de 2020.

> *"O mercado da construção civil conseguiu driblar os efeitos da pandemia e é um dos segmentos que vem impulsionando a economia, principalmente no mercado de luxo. O setor foi considerado atividade essencial pelo Governo Federal logo no início da pandemia, status que o blindou de medidas de isolamento social impostas para outros segmentos. O aumento das vendas em meio à crise sanitária e econômica comprovaram que a proteção foi correta. Dados da Câmara Brasileira da Indústria da Construção (Cbic) apontam aceleração do segmento, com ampliação de postos de trabalho, bem como alta nas vendas e a projeção de novos lançamentos. Dados da Cbic projetam o maior crescimento para o setor em oito".*

89. Faz-se importante mencionar sobre a venda de ativo imobilizado nos meses de maio e junho de 2020, contrariando os artigos. 64 e 66, da Lei 11.101/2005, tendo em vista que para que quaisquer baixas do ativo imobilizado se fazem necessário a autorização judicial.

[1]https://www.dinheironaconta.com/2021/07/06/253440-mercado-da-construcao-civil-puxa-o-crescimento-economico-na-pandemia/

Fone: +55 11 3211-3010 / Fax: +55 11 3255-3727
R. Major Quedinho, 111 - 18º andar • Centro
01050-030 • São Paulo/SP
lasproconsultores.com.br

Fone: + 39-02 79 47 65 / Fax: + 39-02 78 44 97
Via Visconti di Modrone nº 8/10
20122 • Milão/Itália
edoardoricci.it

LASPRO
CONSULTORES

VII. DO ENCERRAMENTO

90. Essa Administradora informa que toda a documentação verificada para a elaboração do presente relatório encontra-se a disposição dos interessados, mediante agendamento prévio.

91. Sendo o que tinha para o momento, este Administrador Judicial se coloca a inteira disposição de Vossa Excelência, dos nobres advogados das Recuperandas, dos credores, bem como do ilustre representante do Ministério Público para quaisquer esclarecimentos que se façam necessários.

Termos em que, pede deferimento.
São Paulo, 30 de julho de 2021.

LASPRO CONSULTORES LTDA.
Administradora Judicial
Oreste Nestor de Souza Laspro
OAB/SP nº 98.628

72-784.1 CT| CB/MM

Fone: +55 11 3211-3010 / Fax: +55 11 3255-3727
R. Major Quedinho, 111 - 18º andar • Centro
01050-030 • São Paulo/SP
lasproconsultores.com.br

Fone: + 39-02 79 47 65 / Fax: + 39-02 78 44 97
Via Visconti di Modrone nº 8/10
20122 • Milão/Itália
edoardoricci.it